



# FUNDO MUNICIPAL DE EDUCAÇÃO

- CENTRO

CNPJ: 30.731.257/0001-84 - CEP: - - SANTALUZ - BA

## NOTA DE LIQUIDAÇÃO

PROCESSO ADM: 178/2025

EMPENHO: 33 / 2026

Nº SUB-EMPENHO: 324

Data do Sub-Empenho: 13/03/2026 TIPO DO EMPENHO: Estimativo

### FORNECEDOR

Nome: **5416 - GLOBAL MATERIAIS, SERVICOS E MANUTENCAO LTDA** Tipo Pessoa: Jurídica  
 Endereço: ALAMEDA SALVADOR, 001057 Complemento: EDIF SALVADOR SHOPPING BUSINE  
 Bairro: CAMINHO DAS ARVORES Cidade: Estado:  
 CNPJ: 23.694.541/0001-62 Insc. Estadual: CPF: RG:  
 Conta Corrente: 5884596 Agência: 0008 Banco: 422 - BANCO SAFRA S.A.  
 Tipo PIX: Nº PIX:

### DOTAÇÃO ORÇAMENTÁRIA

Reduzido: **1001.4451.1542 - ORÇAMENTÁRIO E SUPLEMENTAR** Data do Empenho: 20/01/2026  
 Unidade: 0701 - SECRETARIA MUNICIPAL DE EDUCAÇÃO  
 Função: 12 - Educação  
 Sub-Função: 365 - Educação Infantil  
 Programa: 004 - EDUCALUZ  
 Ação: 1.001 - Investimentos em Equipamentos da Educação Infantil  
 Elemento: 4.4.90.51.00 - Obras e Instalações  
 Fonte: 1542 - Transferências do FUNDEB - Complementação da União - VAAT  
 Sub-Elemento: 4.4.90.51.99 - OUTRAS OBRAS E INSTALAÇÕES

Modalidade: (Lei 14133/21) Concorrência	Nº Lic.: 007-2025CE	Saldo Anterior	Valor do Empenho	Saldo Atual
Convênio:	Contrato: 1066-2025	1.534.090,44	110.476,39	1.423.614,05
Patrimônio: -				

### HISTÓRICO

REFERENTE CONTRATAÇÃO DE EMPRESA DE ENGENHARIA PARA CONSTRUÇÃO DO CENTRO DE ATENDIMENTO MULTIDISCIPLINAR ESPECIALIZADO LUZENSE LOCALIZADO NA SEDE DO MUNICÍPIO DE SANTALUZ-BA. CONFORME CONTRATO Nº1066/2025, CONCORRÊNCIA ELETRÔNICA Nº007/2025. OBRA Nº055/2025. BOLETIM DE MEDIÇÃO 08. PERÍODO DE MEDIÇÃO: 01/02/2026 À 28/02/2026. NFS-e: 2026921.

### Movimentação Empenho

Saldo Anterior	Sub-Empenho	Saldo Atual
105.260,27	105.260,27	0,00

Data do Empenho: 20/01/2026

Data do Liquidação: 13/03/2026

### RETENÇÕES

Código	Descrição	Valor
2.1.8.8.1.01.02.00.00.009	CONTRIBUIÇÃO AO RGPS - Fonte 1542 INSS	1.842,05
2.1.8.8.1.01.04.00.00.009	IRRF - Fonte 1542	1.263,12
2.1.8.8.1.01.08.00.00.009	ISS - Fonte 1542	2.631,51
## Noventa e nove mil e quinhentos e vinte e três reais e cinquenta e nove centavos ##		Valor Retido 5.736,68
		Valor Líquido 99.523,59

### DOCUMENTOS COMPROBATÓRIOS

NOTA FISCAL	Data Emissão	Número	Série	Sub-Série	Data Validade	Valor R\$
	11/03/2026	2026921	U			105.260,27
Quantidade: 1	Total:					105.260,27

### DESDOBRAMENTOS (PCASP)

Código	Descrição	Valor R\$
123210601	LIQUIDAÇÃO OBRAS EM ANDAMENTO	105.260,27

Declaro que os materiais foram recebidos e/ou serviços prestados em 13/03/2026.

MARLI NUNES LIMA  
Secretária de Educação  
CPF: 930.248.435-15

Declaro que a despesa relativa a nota de empenho supra está liquidada em 13/03/2026, podendo efetuar o pagamento.

NAIARA DA CUNHA CARMO  
Diretor Contábil  
Matrícula: 6408

4188974

### DOCUMENTAÇÃO CONFERIDA

EM 13/03/2026

CARLOS ANTÔNIO DA SILVA FILHO  
CONTROLADOR INTERNO  
PORTARIA 012/2026







# PREFEITURA MUNICIPAL DE SANTALUZ

Av. Getúlio Vargas - Centro Administrativo Cep: 48.880-000 - Santaluz-BA.  
Telefone: 75 3265-2843 www.santaluz.ba.gov.br



Santaluz, 13/03/2026

A empresa:

GLOBAL CONSTRUÇÕES SERVIÇOS E MANUTENÇÕES; CNPJ: 23.694.541/0001-62

Endereço:

AVENIDA SANTOS DUMONT, 1883, ANDAR 3 SALA 305 – CENTRO – LAURO DE FREITAS – CEP:  
42702-400 – BA

ORIENTAÇÕES PARA EMPENHO
<b>FONTE DE PAGAMENTO:</b>
SECRETARIA DE EDUCAÇÃO
<b>AÇÃO:</b>
FUNDEB
<b>HISTÓRICO:</b>
CONSTRUÇÃO DO CENTRO DE ATENDIMENTO MULTIDISCIPLINAR ESPECIALIZADO LUZENSE LOCALIZADO NA SEDE DO MUNICIPIO DE SANTALUZ BA
<b>Processo Licitatório:</b> 007/2025
<b>Contrato:</b> 1066/2025 <b>Processo administrativo:</b> 178/2025 <b>Nº da obra:</b> 055/2025
<b>Nº da Nota Fiscal (Matricula):</b> 2026921 <b>VALOR DA NOTA:</b> R\$ 105.260,27 <b>PERIODO DA MEDIÇÃO:</b> 01/02/2026 A 28/02/2026 <b>DOCUMENTOS EM ANEXO.</b> <b>RELATÓRIO FOTOGRAFICO, CERTIDÕES, NOTA FISCAL, BM , RDO, RELATÓRIO DA GFIP CP, DCTFWEB CP .</b>
Recurso – FUNDEB

Atenciosamente,

  
Tony Felix Andrade  
Engenheiro Civil  
CREA-BA: 052.065.877.8





**PREFEITURA MUNICIPAL DE LAURO DE FREITAS**  
**Secretaria da Fazenda**  
**Coordenação Tributária**  
**Nota Fiscal de Serviços Eletrônica - NFS-e**

Número da Nota  
**2026921**  
 Data e Hora de Emissão  
**11/03/2026 16:31:06**  
 Código de Verificação  
**1C7F825D4**

A autenticidade desta Nota Fiscal de Serviços Eletrônica, poderá ser confirmada na página da PREFEITURA MUNICIPAL DE LAURO DE FREITAS na Internet, no endereço <http://www.laurodefreitas.ba.gov.br> ou através da leitura do QR Code.

**PRESTADOR DE SERVIÇOS**

CPF/CNPJ: **23.694.541/0001-62** Inscrição Estadual  
 Inscrição **0010045273**  
 Nome/Razão **GLOBAL CONSTRUÇÕES SERVIÇOS E MANUTENÇÕES LTDA**  
 Endereço: **AVENIDA SANTOS DUMONT, 1883, ANDAR 3 SALA 305**  
 Bairro: **Centro** Município: **LAURO DE FREITAS** UF: **BA**  
 CEP: **42702-400** Email: **RODRIGO\_DDD91@HOTMAIL.COM**

**TOMADOR DE SERVIÇOS**

CPF/CNPJ/CRI: **13.807.870/0001-19** Inscrição Estadual:  
 Inscrição  
 Nome/Razão **MUNICÍPIO DE SANTALUZ**  
 Endereço: **praça coronel José leitão, 06**  
 Bairro: **CENTRO** Município: **SANTALUZ** UF: **BA**  
 CEP: **48880-000** Email:

LOCAL DA PRESTAÇÃO DO(S) SERVIÇO(S): **Santaluz - BA**

**DISCRIMINAÇÃO DOS SERVIÇOS**

OBRA: CONSTRUÇÃO DO CENTRO DE ATENDIMENTO MULTIDISCIPLINAR ESPECIALIZADO LUZENSE LOCALIZADO NA SEDE DO MUNICIPIO DE SANTALUZ BA  
 Nº DO PROCESSO ADMINISTRATIVO: 178/2025  
 Nº CONTRATO: 1066/2025  
 Nº CONCORRENCIA ELETRONICA: 007/2025  
 Nº DA OBRA: 055/2025  
 BM: 08  
 PERÍODO DA MEDIÇÃO: 01/02/2026 A 28/02/2026  
 VALOR TOTAL: R\$ 105.260,27  
 VL MÃO DE OBRA 50%: R\$ 52.630,14  
 VALOR DE MATERIAL 50%: R\$ 52.630,14  
 BC DE INSS: R\$ 52.630,14 x 3,5%: R\$ 1.842,05  
 BC DE ISS: R\$ 52.630,14 x 2,50%: R\$ 1.315,75  
 VALOR LÍQUIDO: R\$ 102.102,47  
 DADOS BANCARIOS: BANCO SAFRA - AG: 0008 C/C: 5884596

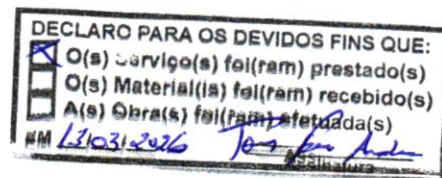

Tony Felix Andrade  
 Engenheiro Civil  
 CREA-BA. 052.065.877.8

VALOR TOTAL DA NOTA FISCAL : R\$ **105.260,27**

ATIVIDADE  
**0004299599 - Outras Obras De Engenharia Civil Não Especifici**  
 ITEM DA LISTA DE SERVIÇOS: ( Lei Municipal 1572/2015 )  
**070201 - Execução, por administração, de obras de construção civil, hidráulica ou elétrica e de outras obras semelhantes, inclusive sondagem, perfuração de poços, escavação, drenagem e irrigação, terraplanagem,**

Valor Total Deduções (R\$) <b>52.630,14</b>	Base de Cálculo (R\$) <b>52.630,13</b>	Alíquota (%) <b>2,50</b>	Valor do ISS (R\$) <b>1315,75</b>	ISSQN Retido (R\$) <b>Sim</b>
--	---	-----------------------------	--------------------------------------	----------------------------------

**RETENÇÃO DE IMPOSTOS**

PIS (R\$) <b>0,00</b>	COFINS (R\$) <b>0,00</b>	INSS (R\$) <b>1.842,05</b>	IRRF (R\$): <b>0,00</b>	CSLL (R\$): <b>0,00</b>	OUTRAS RETENÇÕES (R\$): <b>0,00</b>
--------------------------	-----------------------------	-------------------------------	----------------------------	----------------------------	--

VALOR LÍQUIDO DA NOTA FISCAL : R\$ **102.102,47**

**INFORMAÇÕES COMPLEMENTARES**  
 Competência: 03/2026 - Tributado fora do Município de Lauro de Freitas - Retido  
 NBS: 101029000 - Serviços de construção de obras de engenharia civil não classificados em subposições anteriores  
 Benefício Municipal: -



**Percentual de Total da Dedução: 50,0%**

Autentique Via QR Code



# ISSQN Terceiros

Nº DAM 616941		CONTRIBUINTE 31124 - GLOBAL CONSTRUCOES SERVICOS E MANUTENCOES LTDA			INSCRIÇÃO	
TIPO - NOME LOGRADOURO SANTOS DUMONT					NÚMERO 1883	
COMPLEMENTO ANDAR 3 SALA 305		BARRIO CENTRO		MUNICÍPIO LAURO DE FREITAS		UF BA
DOCUMENTOS						
C.N.P.J. / CPF 23.694.541/0001-62			R.G.	DIRIGÃO		
TOMADOR						
CONTRIBUINTE TOMADOR FUNDO MUNICIPAL DE EDUCAÇÃO				C.N.P.J. / CPF 30.731.257/0001-84		
COMPOSIÇÃO DO TRIBUTO						
Base Cálculo	Alíquota (%)	Valor R\$	Taxa Expediente R\$	Valor Total R\$		
52.630,14	5,000	2.631,51		2.631,51		
DADOS PARA PAGAMENTO						
DATA LANÇAMENTO 16/03/2026	MÊS REFERÊNCIA Março	EXERCÍCIO 2026	DATA EMISSÃO 16/03/2026 10:10:32	DATA VENCIMENTO 10/04/2026		
INSTRUÇÕES NFS-e Nº 2026921 - DATA DE EMISSÃO: 10/03/2026  Vencimento original: 10/04/2026			(=) VALOR DEVIDO - R\$	2.631,51		
			(-) VALOR DO DESCONTO - R\$			
			(+) CORREÇÃO MONETARIA - R\$			
			(+) MULTA DE MORA - R\$			
			(+) JUROS DE MORA - R\$			
			(=) VALOR A PAGAR - R\$	2.631,51		



Operador:



81770000026 . 5    31513906202 . 2    60410010500 . 5    00061694112 . 6

### AUTENTICAÇÃO MECÂNICA

VIA CONTRIBUINTE

DESTAQUE AQUI:

VALIDO SOMENTE SE AUTENTICADO MECANICAMENTE POR BANCO AUTORIZADO



81770000026 . 5    31513906202 . 2    60410010500 . 5    00061694112 . 6

ATENÇÃO: NÃO AMASSE, NÃO DOBRE, NÃO PERFURE



# ISSQN Terceiros



MÊS REFERÊNCIA Março	Nº DAM 616941	EXERCÍCIO 2026	DATA 16/03/2026 10:10:32	DATA VENCIMENTO 10/04/2026
INSCRIÇÃO			(=) VALOR DEVIDO - R\$	2.631,51
GLOBAL CONSTRUCOES SERVICOS E			(=) VALOR A PAGAR - R\$	2.631,51



Versão: Jacson 2.01 C

### AUTENTICAÇÃO MECÂNICA

VIA PROCESSAMENTO





I.R.R.F

Nº DAM 616940		CONTRIBUINTE 31124 - GLOBAL CONSTRUCOES SERVICOS E MANUTENCOES			INSCRIÇÃO 31124		
TIPO / NOME LOGRADOURO AV SANTOS DUMONT					NUMERO 1883		
COMPLEMENTO ANDAR 3 SALA 305			BAIRRO CENTRO		MUNICIPIO LAURO DE FREITAS		
				UF BA			
DOCUMENTOS							
C.P.F.		R.G.		ORGÃO		C.N.F.J. 23.694.541/0001-62	
DESCRIÇÃO DA ATIVIDADE							
CÓDIGO ATIV 433		ESPECIFICAÇÃO I.R.R.F					
COMPOSIÇÃO DO TRIBUTO							
Base Cálculo		Quilidade Alíquota (%) 1,000	Valor UFPM 1,000	Valor RS 1.263,12	Taxa Expediente RS	Valor Total RS 1.263,12	
DADOS PARA PAGAMENTO							
DATA LANÇAMENTO 16/03/2026		PARCELA 1/1	EXERCÍCIO 2026	DATA EMISSÃO 16/03/2026 10:07:33		DATA DE VENCIMENTO 31/03/2026	
Composição do imposto Lançamentos					QR CODE		
Valor do Tributo 1.263,12		Vl: Devido sem Desconto (VD) 1.263,12	Vl: do Desconto 0,00	(-) VALOR DEVIDO - R\$ 1.263,12			
Taxa de Expediente 1.263,12		Vl: Devido com Desconto 1.263,12	(-) VALOR DO DESCONTO - R\$				
				(+)- CORREÇÃO MONETÁRIA - R\$			
				(+)- MULTA DE MORA - R\$			
				(+)- JUROS DE MORA - R\$			
				(+)- VALOR A PAGAR - R\$ 1.263,12			
INSTRUÇÕES: Nº 41/20242 - DATA DE EMISSÃO: 16/03/2026 Vencimento original: 31/03/2026							

Operador:



8174000012 . 8

63123906202 . 1

60331010100 . 2

00061694007 . 8

AUTENTICAÇÃO MECÂNICA

VIA CONTRIBUINTE

DESTAQUE AQUI:

VALIDO SOMENTE SE AUTENTICADO MECANICAMENTE POR BANCO AUTORIZADO



8174000012 . 8

63123906202 . 1

60331010100 . 2

00061694007 . 8

ATENÇÃO: NÃO AMASSE. NÃO DOBRE. NÃO PERFURE



I.R.R.F

PARCELA 1/1		Nº DAM 616940	EXERCÍCIO 2026	DATA EMISSÃO 16/03/2026 10:07:33		DATA DE VENCIMENTO 31/03/2026
INSCRIÇÃO: 31124					(-) VALOR DEVIDO - R\$ 1.263,12	
GLOBAL CONSTRUCOES SERVICOS E					(-) VALOR A PAGAR - R\$ 1.263,12	



Versão: Inscup 2.01.C

AUTENTICAÇÃO MECÂNICA

VIA PROCESSAMENTO



Obra - CONTRATAÇÃO DE EMPRESA DE ENGENHARIA PARA CONSTRUÇÃO DO SINAPI - 04/2025 - Bahia  
 CENTRO DE ATENDIMENTO MULTIDISCIPLINAR ESPECIALIZADO LUIZENSE SBC - 04/2025 - Bahia  
 ORBE - 04/2025 - Sergipe  
 SEINFRA - 028 - Ceará

Bancos B.D.I.  
 23,54%



PERÍODO DE 01/02/2026 A 28/02/2026

OBRA Nº 055/2025	PROCESSO ADMINISTRATIVO N.º 178-2025	CONTRATO Nº 1866-2025	CONCORRÊNCIA ELETRÔNICA Nº 007-2025	GLOBAL CONSTRUÇÕES - 26.694.541/0001-82
------------------	--------------------------------------	-----------------------	-------------------------------------	---

Item	Código/Banco	Descrição	Und	Quant.	Valor Unit.	Valor Unit com BDI	Total	Peso (%)	MEDICÃO 08		ACUMULADO		SALDO	
									QUANT.	PREÇO TOTAL	QUANT.	PREÇO TOTAL	QUANT.	PREÇO TOTAL
1		ADMINISTRAÇÃO DE OBRA		1	395.860,80	395.860,80	395.860,80	8,11 %						
1.1	80778	ENGENHEIRO CIVIL DE OBRA PLENO COM ENCARGOS COMPLEMENTARES	H	384	135,07	166,86	64.074,24	1,31 %	22,00	R\$ 3.670,92	144,00	R\$ 24.027,84	240,00	R\$ 40.046,40
1.2	93572	ENCARREGADO GERAL DE OBRAS COM ENCARGOS COMPLEMENTARES	MES	12	7.120,88	8.797,13	105.965,56	2,16 %	0,50	R\$ 4.398,57	5,00	R\$ 43.985,65	7,00	R\$ 61.579,91
1.3	93563	ALMOXARIFE COM ENCARGOS COMPLEMENTARES	MES	12	5.557,44	6.865,66	82.387,92	1,69 %	0,50	R\$ 3.432,83	5,00	R\$ 34.326,30	7,00	R\$ 48.059,62
1.4	94295	MESTRE DE OBRAS COM ENCARGOS COMPLEMENTARES	MES	12	9.702,20	11.960,09	143.833,08	2,95 %	0,50	R\$ 5.993,05	5,00	R\$ 59.930,45	7,00	R\$ 83.902,63
2		SERVIÇOS PRELIMINARES		1	181.899,57	181.899,57	181.899,57	3,31 %						
2.1	103689	FORNECIMENTO E INSTALAÇÃO DE PLACA DE OBRA COM CHAPA GALVANIZADA E ESTRUTURA DE MADEIRA. AF_03/2022_PS	m²	6	378,76	467,92	2.207,52	0,06 %		R\$	6,00	R\$ 2.207,52		R\$
2.2	97647	REMOÇÃO DE TELHAS DE FIBROCIMENTO METÁLICA E CERÂMICA, DE FORMA MANUAL, SEM REAPROVEITAMENTO. AF_08/2023	m²	122	3,97	4,90	597,80	0,01 %		R\$	122,00	R\$ 597,80		R\$
2.3	97635	REMOÇÃO DE PISO DE BLOCO INTERTRAVADO OU DE PEDRA PORTUGUESA, DE FORMA MANUAL, COM REAPROVEITAMENTO. AF_09/2023	m²	1558,7	20,35	25,14	39.185,71	0,80 %		R\$	1.558,70	R\$ 39.185,72		-R\$ 0,01
2.4	97630	DEMOLIÇÃO DE ESTRUTURAS DE CONCRETO ARMADO EM GERAL, DE FORMA MECANIZADA COM ROMPEDOR ACOPLADO EM ESCAVADEIRA HIDRÁULICA, SEM REAPROVEITAMENTO. AF_09/2023	m³	24,7	55,99	69,17	1.708,49	0,04 %		R\$	24,70	R\$ 1.708,50		-R\$ 0,01
2.5	97621	DEMOLIÇÃO DE ALVENARIA DE BLOCO FURADO, DE FORMA MANUAL, COM REAPROVEITAMENTO. AF_09/2023	m³	54,4	127,84	157,63	8.591,39	0,18 %		R\$	54,40	R\$ 8.591,39		R\$
2.6	C1622	LIGAÇÃO PROVISÓRIA DE ÁGUA E SANITÁRIO	UN	1	3.314,99	4.095,33	4.095,33	0,08 %		R\$	1,00	R\$ 4.095,33		R\$
2.7	98459	TAPUME COM TELHA METÁLICA. AF_03/2024	m²	390	81,68	100,90	39.351,00	0,81 %		R\$	390,00	R\$ 39.351,00		R\$
2.8	99059	LOCAÇÃO CONVENCIONAL DE OBRA, UTILIZANDO GABARITO DE TÁBUAS CORRIDAS PORTA-LETRAS A CADA 2,00M - 2 UTILIZAÇÕES. AF_03/2024	M	187,8	64,89	80,16	13.450,84	0,28 %		R\$	187,80	R\$ 13.450,84		R\$
2.9	73605601	BARRAÇÃO DE OBRA PARA ESCRITÓRIO, REFEITÓRIO, ALMOXARIFADO E BANHEIRO	m²	69	554,94	685,57	46.818,76	0,96 %		R\$	69,00	R\$ 46.818,76		R\$
2.10	C2860	INSTALAÇÕES PROVISÓRIAS DE LUZ, FORÇA, TELEFONE E LÓGICA	UN	1	1.400,43	1.730,09	1.730,09	0,04 %		R\$	1,00	R\$ 1.730,09		R\$
2.11	95469	VASO SANITÁRIO SIFONADO CONVENCIONAL COM LOUÇA BRANCA - FORNECIMENTO E INSTALAÇÃO. AF_01/2020	UN	2	267,44	330,39	660,78	0,01 %		R\$	2,00	R\$ 660,78		R\$
2.12	86043	LAVATÓRIO LOUÇA BRANCA SUSPENSO, 28,5 X 39CM OU EQUIVALENTE, PADRÃO POPULAR, INCLUSIVE SIFÃO FLEXÍVEL EM PVC, VÁLVULA E ENGATE FLEXÍVEL 30CM EM PLÁSTICO E TORNEIRA CROMADA DE MESA, PADRÃO POPULAR - FORNECIMENTO E INSTALAÇÃO. AF_01/2020	UN	2	231,20	286,62	571,24	0,01 %		R\$	2,00	R\$ 571,24		R\$
2.13	93991	TRANSPORTE COM CAMINHÃO BASCULANTE DE 14 M³, EM VIA URBANA EM LEITO NATURAL (UNIDADE: M3XKM). AF_07/2020	MAXXOM	791	2,29	2,82	2.230,62	0,05 %		R\$	791,00	R\$ 2.230,62		R\$
3		MOVIMENTO DE TERRA		1	153.396,68	153.396,68	153.396,68	3,14 %						
3.1	C0328	ATERRO/COMPACTAÇÃO MECÂNICA E CONTROLE, MAT. DE AQUISIÇÃO	m³	1084,85	95,54	118,03	125.684,24	2,58 %		R\$	902,80	R\$ 106.557,84	182,05	R\$ 19.126,40
3.2	96023	ESCAVAÇÃO MANUAL PARA BLOCO DE COROAMENTO OU SAPATA (INCLUINDO ESCAVAÇÃO PARA COLOCAÇÃO DE FORMAS). AF_01/2024	m³	163,17	103,63	128,02	20.880,02	0,43 %		R\$	163,17	R\$ 20.880,61		-R\$ 0,59
3.3	96027	ESCAVAÇÃO MANUAL PARA VIGA BALDRAME OU SAPATA CORRIDA (INCLUINDO ESCAVAÇÃO PARA COLOCAÇÃO DE FORMAS). AF_01/2024	m³	48,49	113,87	140,67	6.821,08	0,14 %		R\$	48,49	R\$ 6.820,81		R\$ 0,27
3.4	101617	PREPARO DE FUNDO DE VALA COM LARGURA MAIOR OU IGUAL A 1,5 M E MENOR QUE 2,5 M (ACERTO DO SOLO NATURAL). AF_08/2020	m³	1	3,52	4,34	4,34	0,00 %		R\$	1,00	R\$ 4,34		R\$
4		CONCRETO ARMADO - FUNDAÇÃO - SAPATA E BALDRAME		1	276.137,82	276.137,82	276.137,82	5,66 %						
4.1	96048	LASTRO DE CONCRETO MAGRO, APLICADO EM BLOCOS DE COROAMENTO OU SAPATAS, ESPESSURA DE 5 CM. AF_01/2024	m²	250,36	41,09	50,76	12.708,27	0,28 %		R\$	200,31	R\$ 10.167,74	50,05	R\$ 2.540,53

  
**Victor Araujo de Almeida**  
 Engenheiro Civil  
 CREA 052154022-4  
 AVENIDA SANTOS DUMONT, 1883, ANDAR 3 SALA 305, CENTRO,  
 LAURO DE FREITAS-BA, CEP 42.702-400  
 CAMILLA RIBEIRO  
 CRUZ BARRETO  
 COSTA  
 FERREIRA-04531407 DADOS: 2026.03.12  
 15:44:38 - 03/00  
 504

4.2	96557	SINAPI	CONCRETAGEM DE BLOCO DE COROAMENTO OU VIGA BALDRAME, FCK 30 COM USO DE BARRAS DE FERRO - LANÇAMENTO, ADENSAMENTO E ACABAMENTO AF_01/2024	m³	104,97	647,79	800,27	84.004,34	1,72 %	R\$	94,47	R\$	75.601,51	10,50	R\$	8.402,83
4.3	96534	SINAPI	FABRICAÇÃO, MONTAGEM E DESMONTAGEM DE FORMA PARA BLOCO DECORADO EM MADEIRA BERRADA, E=25 MM, 4 UTILIZAÇÕES. AF_01/2024	m²	782,08	83,07	102,62	80.257,04	1,64 %	R\$	703,87	R\$	72.231,14	78,21	R\$	8.025,90

0,9

0,9

*Handwritten signature and notes:*  
 Tony...  
 17,2

Assinado de forma digital por CAMILLA RIBEIRO CRUZ BARRETO COSTA  
 FERREIRA:04531407504  
 Dados: 2026.03.12 15:44:52 -03'00'

CAMILLA RIBEIRO CRUZ BARRETO COSTA  
 FERREIRA:04531407504

*Handwritten signature:* Victor Araujo de Almeida  
 Victor Araujo de Almeida  
 Engenheiro Civil  
 CREA 052154022-4



4.4	104919	SINAPI	ARMAÇÃO DE SAPATA ISOLADA, VIGA BALDRAME E SAPATA CORRIDA UTILIZANDO AÇO CA-50 DE 10 MM - MONTAGEM AF_01/2024	KG	1577,15	11,12	13,73	21.654,28	0,44 %	R\$	1.419,44	R\$	19.488,86	157,71	R\$	2.165,37
4.5	104918	SINAPI	ARMAÇÃO DE SAPATA ISOLADA, VIGA BALDRAME E SAPATA CORRIDA UTILIZANDO AÇO CA-50 DE 8 MM - MONTAGEM AF_01/2024	KG	1652,78	12,70	15,66	25.915,59	0,53 %	R\$	1.487,54	R\$	23.324,63	165,24	R\$	2.590,96
4.6	92915	SINAPI	ARMAÇÃO DE ESTRUTURAS DIVERSAS DE CONCRETO ARMADO, EXCETO MÓDULOS E FUNDAÇÕES, UTILIZANDO AÇO CA-60 DE 5,0 MM - MONTAGEM AF_06/2022	KG	533,02	16,03	19,80	10.553,79	0,22 %	R\$	479,80	R\$	9.486,06	53,42	R\$	1.057,71
4.7	98557	SINAPI	IMPERMEABILIZAÇÃO DE SUPERFÍCIE COM EMULSÃO ASFÁLTICA, 20MM/ÅS AF_09/2023	m²	770,5	43,12	53,27	41.044,53	0,84 %	R\$	693,45	R\$	36.940,06	77,05	R\$	4.104,45
5			<b>CONCRETO ARMADO - PILAR</b>		<b>1</b>		<b>140.829,36</b>	<b>2,89 %</b>								
5.1	92443	SINAPI	MONTAGEM E DESMONTAGEM DE FÓRMA DE PILARES RETANGULARES E ESTRUTURAS SIMILARES, PE-DIREITO SIMPLES, EM CHAPA DE MADEIRA COMPENSADA PLASTIFICADA, 18 UTILIZAÇÕES AF_09/2020	m²	704,93	46,64	57,61	40.611,01	0,83 %	R\$	543,40	R\$	31.305,27	161,53	R\$	9.305,74
5.2	92762	SINAPI	ARMAÇÃO DE PILAR OU VIGA DE ESTRUTURA CONVENCIONAL DE CONCRETO ARMADO UTILIZANDO AÇO CA-50 DE 10,0 MM - MONTAGEM AF_06/2022	KG	3567,97	9,21	11,37	40.367,81	0,83 %	R\$	3.027,45	R\$	34.422,11	540,52	R\$	6.145,70
5.3	92759	SINAPI	ARMAÇÃO DE PILAR OU VIGA DE ESTRUTURA CONVENCIONAL DE CONCRETO ARMADO UTILIZANDO AÇO CA-40 DE 5,0 MM - MONTAGEM AF_06/2022	KG	631,85	12,92	15,96	10.064,32	0,21 %	R\$	507,42	R\$	8.068,42	124,43	R\$	1.985,90
5.4	103669	SINAPI	CONCRETAGEM DE PILARES, FCK = 25 MPa, COM USO DE BALDES - LANÇAMENTO, ADENSAMENTO E ACABAMENTO AF_02/2022	m³	44,02	907,77	1.121,45	49.366,22	1,01 %	R\$	42,39	R\$	47.539,27	1,63	R\$	1.827,95
6			<b>CONCRETO ARMADO - VIGAS AERIAS</b>		<b>1</b>		<b>191.877,04</b>	<b>3,93 %</b>								
6.1	92467	SINAPI	MONTAGEM E DESMONTAGEM DE FÓRMA DE VIGA, ESCORAMENTO COM PILARES DE MADEIRA, PE-DIREITO SIMPLES, EM CHAPA DE MADEIRA PLASTIFICADA, 10 UTILIZAÇÕES AF_09/2020	m²	829,9	93,75	115,61	96.110,71	1,97 %	R\$	300,89	R\$	34.622,91	529,21	R\$	81.287,80
6.2	92781	SINAPI	ARMAÇÃO DE PILAR OU VIGA DE ESTRUTURA CONVENCIONAL DE CONCRETO ARMADO UTILIZANDO AÇO CA-50 DE 8,0 MM - MONTAGEM AF_06/2022	KG	1081,95	10,54	13,02	14.086,96	0,29 %	R\$	292,90	R\$	3.813,56	766,05	R\$	10.273,42
6.3	92762	SINAPI	ARMAÇÃO DE PILAR OU VIGA DE ESTRUTURA CONVENCIONAL DE CONCRETO ARMADO UTILIZANDO AÇO CA-50 DE 10,0 MM - MONTAGEM AF_06/2022	KG	1012,72	9,21	11,37	11.514,62	0,24 %	R\$	303,75	R\$	3.453,64	706,97	R\$	8.060,88
6.4	92763	SINAPI	ARMAÇÃO DE PILAR OU VIGA DE ESTRUTURA CONVENCIONAL DE CONCRETO ARMADO UTILIZANDO AÇO CA-50 DE 12,5 MM - MONTAGEM AF_06/2022	KG	10,11	7,62	9,41	95,13	0,00 %	R\$	-	R\$	-	10,11	R\$	95,13
6.5	103682	SINAPI	CONCRETAGEM DE VIGAS E LAJES, FCK<25 MPa, PARA QUALQUER TIPO DE LAJE COM BALDES EM EDIFICAÇÃO TERRELA - LANÇAMENTO, ADENSAMENTO E ACABAMENTO AF_02/2022	m³	52,28	926,48	1.144,57	59.838,11	1,23 %	R\$	2,80	R\$	3.204,80	11,10	R\$	47.133,38
6.6	92759	SINAPI	ARMAÇÃO DE PILAR OU VIGA DE ESTRUTURA CONVENCIONAL DE CONCRETO ARMADO UTILIZANDO AÇO CA-40 DE 5,0 MM - MONTAGEM AF_06/2022	KG	626,54	12,92	15,96	10.031,49	0,21 %	R\$	1.651,86	R\$	3.697,13	396,69	R\$	6.334,36
7			<b>CONCRETO ARMADO - VERGAS</b>		<b>1</b>		<b>11.872,47</b>	<b>0,24 %</b>								
7.1	83901	SINAPI	VERGAS 10x10 CM, PREMOLDADAS C/ CONCRETO FCK<15 MPa (PREPARO MECANICO), AÇO CA-50 COM FORMAS TABUA DE PINHO 3x	M	208,99	27,98	34,56	7.222,69	0,15 %	R\$	143,50	R\$	4.859,36	65,49	R\$	2.263,33
7.2	105030	SINAPI	CONTRAVERGA MOLDADA IN LOCO EM CONCRETO, ESPESSURA DE 10 CM AF_03/2025	M	92,3	36,03	48,21	4.449,78	0,09 %	R\$	50,00	R\$	2.410,50	42,30	R\$	2.039,28
8			<b>CONCRETO ARMADO - LAJE</b>		<b>1</b>		<b>19.394,22</b>	<b>0,40 %</b>								
8.1	101966	SINAPI	LAJE PRÉ-MOLDADA UNIDIRECIONAL BIAJOIADA, ENCHIMENTO EM CERÂMICA, VIGOTA PROTENDIDA, ALTURA TOTAL DA LAJE (ENCHIMENTO+CAPA) = (12+4) AF_11/2020	m²	130,72	76,59	95,11	12.432,77	0,25 %	R\$	3.804,40	R\$	3.804,40	90,72	R\$	8.629,37
8.2	98557	SINAPI	IMPERMEABILIZAÇÃO DE SUPERFÍCIE COM EMULSÃO ASFÁLTICA, 20MM/ÅS AF_09/2023	m²	130,72	43,12	53,27	6.993,45	0,14 %	R\$	2.130,80	R\$	2.130,80	90,72	R\$	4.832,85
9			<b>SISTEMA DE PISOS</b>		<b>1</b>		<b>481.074,34</b>	<b>9,24 %</b>								
9.1	97983	SINAPI	COMPACTAÇÃO MECÂNICA DE SOLO PARA EXECUÇÃO DE RADIER, PISO DE CONCRETO OU LAJE SOBRE SOLO, COM COMPACTADOR DE SOLOS APERCUSSÃO AF_09/2021	m³	1347,21	3,66	4,52	8.085,38	0,12 %	R\$	550,91	R\$	2.480,11	796,30	R\$	3.599,27
9.2	96622	SINAPI	LASTRO COM MATERIAL GRANULAR, APLICADO EM PISOS OU LAJES SOBRE SOLO, ESPESSURA DE 5 CM AF_01/2024	m³	67,36	213,72	264,02	17.784,38	0,36 %	R\$	35,06	R\$	9.256,54	32,30	R\$	8.527,84
9.3	97987	SINAPI	CAMADA SEPARADORA PARA EXECUÇÃO DE RADIER, PISO DE CONCRETO OU LAJE SOBRE SOLO, EM LONA PLÁSTICA AF_09/2021	m²	1347,23	2,21	2,73	3.677,93	0,08 %	R\$	1.228,50	R\$	1.813,48	646,32	R\$	1.764,45
9.4	95005	SINAPI	EXECUÇÃO DE PASSIVO (CALÇADA) COM CONCRETO MOLDADO IN LOCO, FEITO EM LONA COMPACTAMENTO ESTAMPADO, ESPESSURA 6 CM, AF_09/2022	m²	1347,23	97,17	120,04	161.721,48	3,31 %	R\$	15.700,03	R\$	RS 45.819,27	965,53	R\$	115.902,21
9.5	10174	CRSE	Piso anti resiliência, colorido, em 15mm, aplicado com juntas, polido até o esmeril 400 e encerado, secunare argamassa de regularização	m²	209,05	85,65	105,82	22.121,67	0,45 %	R\$	-	R\$	-	209,05	R\$	22.121,67

Assinado de forma digital por CAMILLA RIBEIRO CRUZ BARRETO COSTA  
 FERREIRA:04531407504  
 Dados: 2026.03.12 15:45:01 -03:00

CAMILLA RIBEIRO  
 CRUZ BARRETO  
 COSTA  
 FERREIRA:04531407504

AVENIDA SANTOS DUMONT, 1883, ANDAR 3 SALA 305, CENTRO, LAURO DE FREITAS-BA, CEP 42.702-400

Victor Araújo de Almeida  
 Engenheiro Civil  
 CREA 052154022-4



9.6	SINAPI	104162	412,72	93,51	116,52	47.877,41	0,96%	R\$				412,72	R\$	47.877,41
9.7	SINAPI	96680	613,4	50,06	61,84	37.932,65	0,76%	R\$				613,40	R\$	37.932,65
9.8	ORSE	9774	613,4	86,11	110,08	67.523,07	1,38%	R\$				613,40	R\$	67.523,07
9.9	SINAPI	93681	352	77,20	95,37	33.570,24	0,69%	R\$				352,00	R\$	33.570,24
9.10	SEINFRA	C8469	47,08	141,79	175,16	8.246,53	0,17%	R\$				47,08	R\$	8.246,53
9.11	SINAPI	96554	57,9	12,41	15,33	667,60	0,02%	R\$				57,90	R\$	667,60
9.12	ORSE	2394	5,79	184,72	203,49	1.178,20	0,02%	R\$				5,79	R\$	1.178,20
9.13	SINAPI	101094	200,96	171,85	212,30	42.663,90	0,87%	R\$				200,96	R\$	42.663,90
10			1	56,92	308.503,39	182.782,79	6,32%	R\$	489,50	34.416,75	1.425,00	1.174,67	R\$	82.591,04
10.1	SINAPI	103322	2599,67	98,87	122,14	59.450,42	1,22%	R\$			422,20	64,54	R\$	7.802,91
10.2	SINAPI	103362	498,74	186,77	230,73	7.715,61	0,16%	R\$				33,44	R\$	7.715,61
10.3	SINAPI	101161	33,44	7,76	9,58	6.661,35	0,14%	R\$				666,34	R\$	6.661,35
10.4	SINAPI	93201	11,71	161,57	190,60	2.337,31	0,05%	R\$				11,71	R\$	2.337,31
10.5	SINAPI	96368	344,21	116,54	143,97	49.555,91	1,02%	R\$				344,21	R\$	49.555,91
10.6	SINAPI	101966	1	627,82	32.040,03	32.040,03	0,66%	R\$				41,31	R\$	32.040,03
11			1	775,60	775,60	32.040,03	0,66%	R\$						
11.1	SINAPI	102253	41,31	627,82	775,60	32.040,03	0,66%	R\$						
12			1	239.819,05	239.819,05	63.982,00	4,91%	R\$						
12.1	ORSE	3541	14	1.805,46	2.230,46	31.226,44	0,64%	R\$				14,00	R\$	31.226,44
12.1.1	ORSE	3540	7	1.581,18	1.953,38	13.673,66	0,28%	R\$				7,00	R\$	13.673,66
12.1.2	ORSE	3539	5	1.470,28	1.816,38	9.061,90	0,19%	R\$				5,00	R\$	9.061,90
12.1.3	ORSE	3538	1	378,58	467,69	10.410,77	0,21%	R\$				22,26	R\$	10.410,77
12.2			1	119.763,26	119.763,26	119.763,26	2,45%	R\$						
12.2.1	SINAPI	91341	190,36	458,20	566,06	107.755,18	2,21%	R\$				190,36	R\$	107.755,18
12.3			1	1.914,26	1.914,26	12.008,08	0,25%	R\$				7,93	R\$	12.008,08
12.3.1	SINAPI	102236	7,93	1.225,73	1.914,26	12.008,08	0,25%	R\$						
12.3.2	SINAPI	98841	1	524,31	11.795,16	11.795,16	0,24%	R\$				18,21	R\$	11.795,16
12.4			1	22.190,98	22.190,98	22.190,98	0,45%	R\$						
12.4.1	ORSE	10691	18,21	524,31	11.795,16	11.795,16	0,24%	R\$						
12.4.2	ORSE	10691	18,21	524,31	11.795,16	11.795,16	0,24%	R\$						

CAMILLA RIBEIRO Assinado de forma digital por CAMILLA RIBEIRO CRUZ BARRETO COSTA  
 CRUZ BARRETO COSTA  
 FERREIRA:045314  
 DADOS: 2026.03.12 15:45:14 -03'00"

*[Handwritten signature]*

AVENIDA SANTOS DUMONT, 1883, ANDAR 3 SALA 305, CENTRO, LAURO DE FREITAS-BA, CEP 42.702-400

*[Handwritten signature]*  
 Victor Araújo de Almeida  
 Engenheiro Civil  
 REA 052154022-4



12.5.1	54673	SINAPI	JANELA DE ALUMÍNIO DE CORRER COM 4 FOLHAS PARA VIDROS (VIDROS INCLUSOS), COM BANHEIRA, BATERIA, REDE E FIXAÇÃO, COM PARAFUSO, SEM GUARNIÇÃO ALZAR, DIMENSÕES 180X120 CM, VEDAÇÃO COM SILICONE EXCLUSIVE CONTRAMARCO - FORNECIMENTO E INSTALAÇÃO. AF_11/2024	m²	54,75	199,13	246,00	13.468,50	0,28 %	R\$	54,75	R\$	13.468,50
12.5.2	94589	SINAPI	CONTRAMARCO DE ALUMÍNIO, FIXAÇÃO COM ARGAMASSA - FORNECIMENTO E INSTALAÇÃO. AF_11/2024	M	159,4	17,93	22,15	3.530,71	0,07 %	R\$	159,40	R\$	3.530,71
12.5.3	94588	SINAPI	JANELA DE ALUMÍNIO TIPO MAXIMAR, BATERIA/REQUADRO 3 A 14 CM, VIDRO INCLUSO, FIXAÇÃO COM PARAFUSO, SEM GUARNIÇÃO/ALZAR, DIMENSÕES 80X80 (A X L) CM, SEM ACABAMENTO, VEDAÇÃO COM SILICONE EXCLUSIVE CONTRAMARCO - FORNECIMENTO E INSTALAÇÃO. AF_11/2024	m²	4,56	352,02	434,86	1.983,05	0,04 %	R\$	4,56	R\$	1.983,05
12.5.4	105912	SINAPI	GUARNIÇÃO DE ALUMÍNIO. AF_11/2024	M	159,4	16,30	20,13	3.206,72	0,07 %	R\$	159,40	R\$	3.206,72
12.6			<b>PEITORIL E SOLEIRA</b>		1		18.863,26	18.863,26	0,39 %				
12.6.1	101965	SINAPI	PEITORIL LINEAR EM GRANITO OU MÁRMORE, L = 15CM, ASSENTADO COM ARGAMASSA 1:8 COM ADITIVO. AF_11/2020	M	67	103,82	128,25	8.592,75	0,18 %	R\$	67,00	R\$	8.592,75
12.6.2	98689	SINAPI	SOLEIRA EM GRANITO, LARGURA 15 CM, ESPESURA 2,0 CM. AF_09/2020	M	97,45	65,23	105,26	10.260,51	0,21 %	R\$	97,45	R\$	10.260,51
12.7			<b>ACESSÓRIOS PARA ESQUADRIAS</b>		1		2.824,12	2.824,12	0,06 %				
12.7.1	100705	SINAPI	TARJETA TIPO LIVRE/Ocupado PARA PORTA DE BANHEIRO. AF_12/2019	UN	10	80,22	99,10	991,00	0,02 %	R\$	10,00	R\$	991,00
12.7.2	100866	SINAPI	BARRA DE APOIO RETA, EM AÇO INOX POLIDO, COMPRIMENTO 80CM, FIXADA NA PAREDE - FORNECIMENTO E INSTALAÇÃO. AF_01/2020	UN	6	247,31	305,52	1.833,12	0,04 %	R\$	6,00	R\$	1.833,12
13			<b>SISTEMA DE COBERTURA</b>		1		560.488,93	560.488,93	11,89 %				
13.1	12509	ORSE	Estrutura Metálica p/ Cobertura d/Vigas-Treliga Pratt e terças em UDC 127, 2 Águas, sem lanternim, vãos 10,01 a 20,0m, pintada 1 d oído ferro + 2 d esmalte epóxi branco, exceto for. Telhas - Executada	m²	919,58	201,86	249,40	229.343,25	4,70 %	R\$	919,58	R\$	229.343,25
13.2	9160	ORSE	Telhamento com telha em alumínio, dupla, trapozoidal, preenchimento PU=30 mm, pré-pintada, e=0,5mm, isosteite ou similar - Rev. 01	m²	919,58	275,29	340,09	312.739,96	6,41 %	R\$	919,58	R\$	312.739,96
13.3	94231	SINAPI	RUFO EM CHAPA DE AÇO GALVANIZADO NÚMERO 24, CORTE DE 25 CM INCLUSO TRANSPORTE VERTICAL. AF_07/2019	M	344,21	43,28	53,46	18.401,48	0,38 %	R\$	344,21	R\$	18.401,48
13.4	94228	SINAPI	CALHA EM CHAPA DE AÇO GALVANIZADO NÚMERO 24, DESENVOLVIMENTO DE 50 CM, INCLUSO TRANSPORTE VERTICAL. AF_07/2019	M	222,06	72,96	90,13	20.014,26	0,41 %	R\$	222,06	R\$	20.014,26
14			<b>BANCAIDA</b>		1		678,52	678,52	0,01 %				
14.1	86672	SINAPI	PISO EM MÁRMORE APLICADO EM AMBIENTES INTERNOS. AF_09/2020	m²	1,44	381,42	471,20	678,52	0,01 %	R\$	1,44	R\$	678,52

*Handwritten signature*

*Victor Araújo de Almeida*  
 Engenheiro Civil  
 CREA 052154022-4



Assinado de forma digital por CAMILLA RIBEIRO CRUZ  
 RIBEIRO CRUZ  
 BARRETO COSTA  
 FERREIRA04531407  
 FERREIRA04531407504  
 504  
 Dados: 2026.03.12 15:45:24 -03'00'



21.1.4	91031	SINAPI	CABO DE COBRE FLEXIVEL ISOLADO, 6 MM², ANTI-CHAMA 0,6/1,0 KV, PARA CIRCUITOS TERMINAIS - FORNECIMENTO E INSTALACAO. AF_09/2023	M	179	9,39	11,60	2,076,40	0,04%	RS	179,00	RS	2,076,40
21.1.5	91033	SINAPI	CABO DE COBRE FLEXIVEL ISOLADO, 10 MM², ANTI-CHAMA 0,6/1,0 KV, PARA CIRCUITOS TERMINAIS - FORNECIMENTO E INSTALACAO. AF_03/2023	M	706	14,95	18,46	13,032,76	0,27%	RS	706,00	RS	13,032,76

*Handwritten signature*

Assinado de forma digital por  
**CAMILLA RIBEIRO CRUZ BARRETO COSTA**  
 FERREIRA:04531407504  
 Dados: 2026.03.12 15:45:46 -03'00'

*Handwritten signature*  
**Victor Araujo de Almeida**  
 Engenheiro Civil  
 CREA 052154022-4



21.1.6	91934	SINAPE	CABO DE COBRE FLEXIVEL ISOLADO, 16 MM², ANTI-CHAMA 450/750 V. PARA CIRCUITOS TERMINAIS - FORNECIMENTO E INSTALÇÃO AF_03/2023	M	8	22,43	27,71	221,58	0,00 %	R\$	-	-	-	-	-	6,00	R\$	221,58
21.1.7	101566	SINAPE	CABO DE COBRE FLEXIVEL ISOLADO 70 MM², 0,6/1,0 KV, PARA REDE AEREA DE DISTRIBUÇÃO DE ENERGIA ELÉTRICA DE BAIXA TENSÃO. - FORNECIMENTO E INSTALÇÃO AF_07/2020	M	84	64,17	79,27	7.461,38	0,15 %	R\$	-	-	-	-	-	94,00	R\$	7.461,38
21.2			<b>CAIXA DE PASSAGEM</b>															
21.2.1	2915	ORSE	Caixa de passagem em alvenaria de tijolos maciços esp. = 0,12m, dim. int. = 0,30 x 0,30 x 0,40m	un	6	156,61	193,47	1.160,82	0,02 %	R\$	-	-	-	-	-	6,00	R\$	1.160,82
21.3			<b>DISPOSITIVOS ELÉTRICOS</b>															
21.3.1	91953	SINAPE	INTERRUPTOR SIMPLES (1 MODULO), 10A/250V, INCLUINDO SUPORTE E PLACA - FORNECIMENTO E INSTALÇÃO AF_03/2023	UN	35	27,26	33,67	8.288,12	0,17 %	R\$	-	-	-	-	-	35,00	R\$	1.178,45
21.3.2	91959	SINAPE	INTERRUPTOR SIMPLES (2 MODULOS), 10A/250V, INCLUINDO SUPORTE E PLACA - FORNECIMENTO E INSTALÇÃO AF_03/2023	UN	11	41,06	50,72	557,92	0,01 %	R\$	-	-	-	-	-	11,00	R\$	557,92
21.3.3	91967	SINAPE	INTERRUPTOR SIMPLES (3 MODULOS), 10A/250V, INCLUINDO SUPORTE E PLACA - FORNECIMENTO E INSTALÇÃO AF_03/2023	UN	1	54,86	67,76	67,76	0,00 %	R\$	-	-	-	-	-	1,00	R\$	67,76
21.3.4	91975	SINAPE	INTERRUPTOR SIMPLES (4 MODULOS), 10A/250V, INCLUINDO SUPORTE E PLACA - FORNECIMENTO E INSTALÇÃO AF_03/2023	UN	7	72,61	89,70	627,90	0,01 %	R\$	-	-	-	-	-	7,00	R\$	627,90
21.3.5	92016	SINAPE	TOMADA BAIXA DE EMBUITIR (3 MODULOS), 2P+T 10 A, INCLUINDO SUPORTE E PLACA - FORNECIMENTO E INSTALÇÃO AF_03/2023	UN	59	59,16	71,69	4.167,30	0,09 %	R\$	-	-	-	-	-	58,00	R\$	4.167,30
21.3.6	92013	SINAPE	TOMADA MEIA DE EMBUITIR (3 MODULOS), 2P+T 20 A, INCLUINDO SUPORTE E PLACA - FORNECIMENTO E INSTALÇÃO AF_03/2023	UN	16	74,95	92,99	1.481,44	0,03 %	R\$	-	-	-	-	-	16,00	R\$	1.481,44
21.3.7	711	ORSE	Fornecimento e instalação de Tampa cega (espelho liso) para caixa 4" x 2"	un	29	5,79	7,16	207,36	0,00 %	R\$	-	-	-	-	-	29,00	R\$	207,36
21.4			<b>DISPOSITIVO DE PROTEÇÃO</b>															
21.4.1	93653	SINAPE	DISJUNTOR MONOPOLAR TIPO DIN, CORRENTE NOMINAL DE 10A - FORNECIMENTO E INSTALÇÃO AF_10/2020	UN	13	10,56	12,41	161,33	0,00 %	R\$	-	-	-	-	-	13,00	R\$	161,33
21.4.2	93654	SINAPE	DISJUNTOR MONOPOLAR TIPO DIN, CORRENTE NOMINAL DE 16A - FORNECIMENTO E INSTALÇÃO AF_10/2020	UN	31	10,75	13,28	411,68	0,01 %	R\$	-	-	-	-	-	31,00	R\$	411,68
21.4.3	93655	SINAPE	DISJUNTOR MONOPOLAR TIPO DIN, CORRENTE NOMINAL DE 20A - FORNECIMENTO E INSTALÇÃO AF_10/2020	UN	2	12,07	14,91	28,82	0,00 %	R\$	-	-	-	-	-	2,00	R\$	28,82
21.4.4	93656	SINAPE	DISJUNTOR MONOPOLAR TIPO DIN, CORRENTE NOMINAL DE 40A - FORNECIMENTO E INSTALÇÃO AF_10/2020	UN	5	18,79	24,44	122,20	0,00 %	R\$	-	-	-	-	-	5,00	R\$	122,20
21.4.5	93659	SINAPE	DISJUNTOR TRIPOLAR TIPO DIN, CORRENTE NOMINAL DE 20A - FORNECIMENTO E INSTALÇÃO AF_10/2020	UN	2	65,26	80,62	161,24	0,00 %	R\$	-	-	-	-	-	2,00	R\$	161,24
21.4.6	93670	SINAPE	DISJUNTOR TRIPOLAR TIPO DIN, CORRENTE NOMINAL DE 25A - FORNECIMENTO E INSTALÇÃO AF_10/2020	UN	2	65,26	80,62	161,24	0,00 %	R\$	-	-	-	-	-	2,00	R\$	161,24
21.4.7	93671	SINAPE	DISJUNTOR TRIPOLAR TIPO DIN, CORRENTE NOMINAL DE 32A - FORNECIMENTO E INSTALÇÃO AF_10/2020	UN	2	70,12	86,62	173,24	0,00 %	R\$	-	-	-	-	-	2,00	R\$	173,24
21.4.8	93672	SINAPE	DISJUNTOR TRIPOLAR TIPO DIN, CORRENTE NOMINAL DE 40A - FORNECIMENTO E INSTALÇÃO AF_10/2020	UN	2	78,00	96,36	192,72	0,00 %	R\$	-	-	-	-	-	2,00	R\$	192,72
21.4.9	101594	SINAPE	DISJUNTOR TRIPOLAR TIPO NEMA, CORRENTE NOMINAL DE 60 ATE 100A - FORNECIMENTO E INSTALÇÃO AF_10/2020	UN	2	138,88	172,80	345,60	0,01 %	R\$	-	-	-	-	-	2,00	R\$	345,60
21.4.10	8894	ORSE	Dispositivo de proteção contra surto de tensão DPS 40KA - 175v	un	20	60,80	75,23	1.504,60	0,03 %	R\$	-	-	-	-	-	20,00	R\$	1.504,60
21.4.11	93676	SINAPE	DISJUNTOR TETRAPOLAR TIPO DR, CORRENTE NOMINAL DE 25A - FORNECIMENTO E INSTALÇÃO AF_10/2020	UN	2	20,46	25,27	50,54	0,00 %	R\$	-	-	-	-	-	2,00	R\$	50,54
21.4.12	97711	SINAPE	DISJUNTOR TETRAPOLAR TIPO DR, CORRENTE NOMINAL DE 40A - FORNECIMENTO E INSTALÇÃO AF_10/2020	UN	2	37,45	46,26	92,52	0,00 %	R\$	-	-	-	-	-	2,00	R\$	92,52
21.4.13	CAMEL 03	Proprio	DISJUNTOR TETRAPOLAR TIPO DR, CORRENTE NOMINAL DE 63A - 30mA	un	1	186,72	193,61	193,61	0,00 %	R\$	-	-	-	-	-	1,00	R\$	193,61
21.4.14	094163	SBC	DISJUNTOR CAIXA MOLDBADA TRIPOLAR 200A SCHNEIDER	UN	2	1.576,48	1.947,56	3.895,10	0,08 %	R\$	-	-	-	-	-	2,00	R\$	3.895,10
21.5			<b>ELÉTRICIDADE</b>															
21.5.1	91935	SINAPE	ELÉTRICIDADE FLEXIVEL CORRUGADO REFORÇADO, PVC, DN 25 MM (3/4") PARA CIRCUITOS TERMINAIS, INSTALADO EM FERRO - FORNECIMENTO E INSTALÇÃO AF_03/2023	M	1	19,07	23,55	37.672,22	0,77 %	R\$	-	-	-	-	-	1.999,67	R\$	37.672,22
21.5.2	91966	SINAPE	ELETRODUTO RÍGIDO ROSCAVEL, PVC, DN 40 MM (1 1/4") PARA CIRCUITOS TERMINAIS, INSTALADO EM FERRO - FORNECIMENTO E INSTALÇÃO AF_03/2023	M	1	17,00	21,00	21,00	0,00 %	R\$	-	-	-	-	-	1,00	R\$	21,00
21.5.3	92011	SINAPE	ELETRODUTO RÍGIDO ROSCAVEL, PVC, DN 66 MM (2 1/2") PARA REDE ENTERRADA DE DISTRIBUIÇÃO DE ENERGIA ELÉTRICA - FORNECIMENTO E INSTALÇÃO AF_12/2021	M	15	37,36	46,15	692,25	0,01 %	R\$	-	-	-	-	-	15,00	R\$	692,25
21.6	94872	SINAPE	ELETRODUTO RÍGIDO ROSCAVEL, PVC, DN 32 MM (1 1/4") PARA CIRCUITOS TERMINAIS, INSTALADO EM PAREDE - FORNECIMENTO E INSTALÇÃO AF_03/2023	M	173	17,06	21,07	3.645,11	0,07 %	R\$	-	-	-	-	-	173,00	R\$	3.645,11
21.6.1	10354	ORSE	Luminária tipo espelho para jardim com lâmpada led 3w	un	1	60,87	75,19	751,90	0,02 %	R\$	-	-	-	-	-	10,00	R\$	751,90

**Victor Araújo de Almeida**  
Engenheiro CQM  
CREA 052154022-4

AVENIDA SANTOS DUMONT, 1983, ANDAR 3 SALA 305, CENTRO,  
LUIZO DE FREITAS, BA, CEP 42.702-400

CAMILIA RIBEIRO Assinado de forma digital por CAMILLA COSTA FERREIRA045314  
CRUZ BARRETO  
RIBEIRO CRUZ BARRETO  
COSTA FERREIRA045314  
154536-0330

21.6.2	12971	ORSE	Luminária Painel Led embutir 18w quadrada, 6000k da G-light ou similar - Rev01_11/2021	un	12	73,38	90,65	1.087,80	0,02 %	R\$	-	-	12,00	R\$	1.087,80
21.6.3	12901	ORSE	Luminária de embutir redonda para lâmpada fluorescente ou LED 11W, compacta sistema draw back, modelo ref. 1140 da marca BONIN ou similar.	un	57	123,77	152,90	8.715,30	0,18 %	R\$	-	-	57,00	R\$	8.715,30
21.6.4	13177	ORSE	Luminária sobrepor quadrada Led 40W*, 6500K G- Light ou similar	un	21	320,71	396,20	8.320,20	0,17 %	R\$	-	-	21,00	R\$	8.320,20
21.6.5	7294	ORSE	Luminária tipo balizador para ambiente aberto, corpo em alumínio fundido pintado, difusor em vidro frisado temperado, ref. EX02-S, da Lumicenter ou similar (tipo tartaruga)	un	18	127,28	157,24	2.830,32	0,06 %	R\$	-	-	18,00	R\$	2.830,32
21.6.6	13178	ORSE	Luminária sobrepor quadrada Led 24W*, 6500K G- Light ou similar	un	6	61,35	75,79	454,74	0,01 %	R\$	-	-	6,00	R\$	454,74
21.6.7	8888	ORSE	Poste decorativo com 02 pétalias, em tubo de alumínio com difusor em vidro leitoso brilhante, ref. XR-708/2 da Xoulux ou similar, com 6,00m, inclusive lâmpada vapor de sódio de 250W. Rev 01_08/2024	un	1	1.021,90	1.262,45	1.262,45	0,03 %	R\$	-	-	1,00	R\$	1.262,45

*ff*



*Victor Araujo de Almeida*  
**Victor Araujo de Almeida**  
 Engenheiro Civil  
 CREA 052154022-4

**CAMILLA RIBEIRO CRUZ BARRETO COSTA FERREIRA:045 31407504**  
 Assinado de forma digital por CAMILLA RIBEIRO CRUZ BARRETO COSTA FERREIRA:04531407504  
 Dados: 2026.03.12 15:46:06 -03'00'

21.7	QUADRO	1	2.902,46	0,06 %	RS	2.902,46	4,00	RS	2.126,00
21.7.1	QUADRO DE DISTRIBUIÇÃO DE ENERGIA EM CHAPA DE AÇO GALVANIZADO DE EMBUTIR COM BARRAMENTO TRIFÁSICO, PARA 18 DISJUNTORES DIN 100A - FORNECIMENTO E INSTALAÇÃO. AF_10/2020	4	430,23	0,04 %	RS	531,50	4,00 <td>RS</td> <td>2.126,00</td>	RS	2.126,00
21.7.2	QUADRO DE DISTRIBUIÇÃO DE ENERGIA EM CHAPA DE AÇO GALVANIZADO DE EMBUTIR COM BARRAMENTO TRIFÁSICO, PARA 12 DISJUNTORES DIN 100A - FORNECIMENTO E INSTALAÇÃO. AF_10/2020	2	314,20	0,02 %	RS	386,23	2,00 <td>RS</td> <td>776,46</td>	RS	776,46
21.8	ACESSÓRIOS ELÉTRICOS	1	8.406,33	0,17 %	RS	8.406,33	58,00	RS	839,26
21.8.1	CAIXA RETANGULAR 4" X 2" BAIXA (0,30 M DO PISO), PVC, INSTALADA EM PAREDE - FORNECIMENTO E INSTALAÇÃO. AF_03/2023	56	11,72	0,02 %	RS	639,26	76,00	RS	1.780,68
21.8.2	CAIXA RETANGULAR 4" X 2" MÉDIA (1,30 M DO PISO), PVC, INSTALADA EM PAREDE - FORNECIMENTO E INSTALAÇÃO. AF_03/2023	76	18,97	0,04 %	RS	1.780,68	29,00	RS	1.208,72
21.8.3	CAIXA RETANGULAR 4" X 2" ALTA (2,00 M DO PISO), PVC, INSTALADA EM PAREDE - FORNECIMENTO E INSTALAÇÃO. AF_03/2023	29	33,74	0,02 %	RS	1.208,72	5,00	RS	106,95
21.8.4	CAIXA OCTOGONAL 4" X 4" - PVC, INSTALADA EM LAJE - FORNECIMENTO E INSTALAÇÃO. AF_03/2023	5	17,32	0,00 %	RS	106,95	8,00	RS	4.167,92
21.8.5	ATERRAMENTO DE QUADROS E RACK	8	421,72	0,09 %	RS	4.167,92	20,00	RS	301,80
21.8.6	TERMINAL SAPATA DE COBRE PARA CABO 70mm2	20	12,22	0,01 %	RS	301,80	1,00	RS	1.916,69
21.9	SUBESTAÇÃO	1	29.429,93	0,60 %	RS	29.429,93	46,00	RS	1.880,02
21.9.1	TRANSFORMADOR DE DISTRIBUIÇÃO, 112,5 KVA, TRIFÁSICO, 60 HZ, CLASSE 15 KV, IMERSO EM ÓLEO MINERAL, INSTALAÇÃO EM POSTE (NÃO INCLUSIVE SUPORTE) - FORNECIMENTO E INSTALAÇÃO. AF_12/2020	1	18.007,10	0,46 %	RS	22.245,97	2,00	RS	17.037,82
21.9.2	SUPORTE PARA TRANSFORMADOR EM POSTE DE CONCRETO CIRCULAR - FORNECIMENTO E INSTALAÇÃO. AF_12/2020	1	76,38	0,00 %	RS	96,84	1,00	RS	96,84
21.9.3	POSTE DE CONCRETO ARMADO DE SECAO DUPLA T 11.00M/2000 DAN	1	4.166,04	0,11 %	RS	5.171,43	1,00	RS	5.171,43
21.9.4	QUADRO PT MEDIÇÃO EM POSTE DE CONCRETO	1	1.550,67	0,04 %	RS	1.916,69	1,00	RS	1.916,69
22	LOGICA	1	46.219,60	0,93 %	RS	46.219,60	2,116,50	RS	17.037,82
22.1	TOMADA DE REDE RJ45 - FORNECIMENTO E INSTALAÇÃO. AF_11/2019	46	33,09	0,04 %	RS	1.880,02	1,00	RS	1.616,19
22.2	CABO ELETRONICO CATEGORIA 6, INSTALADO EM EDIFICACAO INSTITUCIONAL - FORNECIMENTO E INSTALAÇÃO. AF_11/2019	2116,5	6,52	0,35 %	RS	17.037,82	2,00	RS	3.590,86
22.3	RACK 18U 19" x 675mm COM PORTA DE ACRILICO FUJIE	1	1.306,24	0,03 %	RS	1.616,19	1,00	RS	1.601,73
22.4	SWITCH WIRED TP - LINK GIGABIT 24 PORTAS TL - SG 1024D	2	1.453,32	0,07 %	RS	3.590,86	1,00	RS	154,95
22.5	PATCH PANEL 48 PORTAS CAT 6 T568 T568a/b FURUKAWA	1	1.296,53	0,03 %	RS	1.601,73	1,00	RS	200,51
22.6	REGUA 19" COM 12 TOMADAS 2P+T	1	125,43	0,00 %	RS	154,95	6,00	RS	2.861,58
22.7	BANDEJA ASK PMX PARA RACK PADRI 19 POLEGADAS MESA DE SOM	1	162,31	0,00 %	RS	200,51	84,50	RS	9.765,66
22.8	CAIXA DE PASSAGEM PARA TELEFONE 80x80x15CM (SOBREPORFORNECIMENTO E INSTALAÇÃO. AF_11/2019	6	366,06	0,06 %	RS	476,93	6,00	RS	5.656,69
22.9	ELETRICIDADE PARA PERIFERIOS EM GALVANIZADO, LARGURA 19", 19" DE BARRAMENTO DE BARRA E FIXACAO - FORNECIMENTO E INSTALAÇÃO. AF_04/2023	84,5	93,55	0,20 %	RS	115,57	6,00	RS	653,50
22.10	ACESSOS POINT WIRELESS EM CX 4X2+2PLUGS FEMEA	6	763,14	0,12 %	RS	942,78	1,00	RS	285,95
22.11	ELETRODUTO RIGIDO ROSCAVEL, PVC, DN 25 MM (3/4"), PARA CIRCUITOS TERMINAIS, INSTALADO EM PAREDE - FORNECIMENTO E INSTALAÇÃO. AF_03/2023	50	13,82	0,02 %	RS	17,07	1,00	RS	1.980,29
23	SISTEMA DE EXAUSTAO MECANICA	1	2.833,84	0,06 %	RS	2.833,84	4,00	RS	667,60
23.1	INSTALACAO DE EXAUSTOR ELÉTRICO TIPO DOMICILIAR	1	231,47	0,01 %	RS	285,95	19,00	RS	940,50
23.2	Cela em aço inox escovado G-220 AISI 304 liga 18.8, tipo parede, com fitoelétrica, caixa coletora de gordura e luminária, dimensões Larg = 1115 x Prof = 700 x Alt = 450mm	1	1.602,86	0,04 %	RS	1.980,29	48,00	RS	1.329,12
23.3	DUTO DE ALONGAMENTO PARA EXAUSTOR EOLICO	4	135,10	0,01 %	RS	667,60	19,00	RS	940,50
24	SISTEMA DE PROTECCAO CONTRA DESCARGAS ATMOSFERICAS (SPDA)	1	26.327,64	0,62 %	RS	26.327,64	19,00	RS	940,50
24.1	CAIXA DE INSPECÇÃO PARA ATERRAMENTO CIRCULAR EM POLIETILENO DIÁMETRO INTERNO = 0,3 M, AF_12/2020	19	40,07	0,02 %	RS	940,50	19,00	RS	1.780,99
24.2	HASTE DE ATERRAMENTO DIÁMETRO 5/8", COM 3 METROS - FORNECIMENTO E INSTALAÇÃO. AF_08/2023	19	76,26	0,04 %	RS	1.780,99	48,00	RS	1.329,12
24.3	CONECTOR SPIT-BOLT PARA SPDA PARA CABOS ATÉ 60 MM2 - FORNECIMENTO E INSTALAÇÃO. AF_08/2023	48	22,42	0,03 %	RS	27,69			

Assinado de forma digital  
por CAMILLA RIBEIRO  
CRUZ BARRETO COSTA  
FERREIRA:04531407504  
Dados: 2026.03.12  
15:46:16 -03'00'

*[Assinatura]*

AVENIDA SANTOS DUMONT, 1883, ANDAR 3 SALA 305, CENTRO.  
LAURO DE FREITAS-BA, CEP 42.702-400

*[Assinatura]*  
Victor Araújo de Almeida  
Engenheiro Civil  
CREA 052154092-4



24.4	90977	SINAPI	CORDALHA DE COBRE NU 50 MM. ENTERRADA - FORNECIMENTO E INSTALAÇÃO. AF_08/2023	M	209	50,49	62,37	13.035,33	0,27 %	R\$	-	-	-	-	209,00	R\$	13.035,33
24.5	078051	SBC	SOLDA EXOTERMICA COM MOLDE GTB 16Y	UN	19	57,56	71,10	1.350,90	0,03 %	R\$	-	-	-	-	19,00	R\$	1.350,90
24.6	062563	SBC	VERGALHAO CA50 SOLDAVEL NERVURADO 6,3mm 1/4" x 12,0m	UN	78	20,73	25,60	1.945,60	0,04 %	R\$	-	-	-	-	76,00	R\$	1.945,60
24.7	9311	ORSE	Barra chata de 2 x 1/4"	m	114	35,05	43,30	4.936,20	0,10 %	R\$	-	-	-	-	114,00	R\$	4.936,20
25			<b>ENERGIA SOLAR</b>		1		<b>387.399,26</b>	<b>387.399,26</b>	<b>7,94 %</b>								
25.1	100147	SBC	ESTRUTURA ALUMINIO LEVE FIXACAO DE CHAPA DE POLICARBONATO 3mm	m²	345,9	186,70	230,64	79.709,18	1,63 %	R\$	-	-	-	-	345,60	R\$	79.709,18
25.2	065434	SBC	INVERSOR/GERADOR SOLAR ON-GRID 75KW TRIF.380V SG75CX SUNGROW	UN	1	19.805,27	24.467,43	24.467,43	0,50 %	R\$	-	-	-	-	1,00	R\$	24.467,43
25.3	12865	ORSE	Coletor solar vertical, placas 80x200cm, Soletrol Max 1,60m² ou similar, classificação A Inmetro	un	216	1.015,74	1.254,84	271.045,44	5,55 %	R\$	-	-	-	-	216,00	R\$	271.045,44
25.4	88264	SINAPI	ELETRICISTA COM ENCARGOS COMPLEMENTARES	H	172,8	32,72	40,42	6.984,57	0,14 %	R\$	-	-	-	-	172,80	R\$	6.984,57
25.5	88247	SINAPI	AUXILIAR DE ELETRICISTA COM ENCARGOS COMPLEMENTARES	H	172,8	24,33	30,05	5.192,64	0,11 %	R\$	-	-	-	-	172,80	R\$	5.192,64
26			<b>CLIMATIZAÇÃO</b>		1		<b>101.704,40</b>	<b>101.704,40</b>	<b>2,08 %</b>								
26.1	103247	SINAPI	AR CONDICIONADO SPLIT INVERTER, HI-WALL (PAREDE), 12000 BTU/H, CICLO FRIO - FORNECIMENTO E INSTALAÇÃO. AF_11/2021_PE	UN	14	2.584,68	3.193,11	44.703,54	0,92 %	R\$	-	-	-	-	14,00	R\$	44.703,54
26.2	103253	SINAPI	AR CONDICIONADO SPLIT INVERTER, HI-WALL (PAREDE), 24000 BTU/H, CICLO FRIO - FORNECIMENTO E INSTALAÇÃO. AF_11/2021_PE	UN	6	5.116,68	6.321,14	37.926,84	0,78 %	R\$	-	-	-	-	6,00	R\$	37.926,84
26.3	103244	SINAPI	AR CONDICIONADO SPLIT INVERTER, HI-WALL (PAREDE), 9000 BTU/H, CICLO FRIO - FORNECIMENTO E INSTALAÇÃO. AF_11/2021_PE	UN	1	2.329,04	2.877,29	2.877,29	0,06 %	R\$	-	-	-	-	1,00	R\$	2.877,29
26.4	103250	SINAPI	AR CONDICIONADO SPLIT INVERTER, HI-WALL (PAREDE), 18000 BTU/H, CICLO FRIO - FORNECIMENTO E INSTALAÇÃO. AF_11/2021_PE	UN	1	3.754,07	4.637,77	4.637,77	0,10 %	R\$	-	-	-	-	1,00	R\$	4.637,77
26.5	89356	SINAPI	TUBO, PVC, SOLDÁVEL, DE 25MM, INSTALADO EM RAMAL OU SUB-RAMAL DE ÁGUA - FORNECIMENTO E INSTALAÇÃO. AF_09/2022	M	185	24,44	30,19	5.585,15	0,11 %	R\$	-	-	-	-	185,00	R\$	5.585,15
26.6	91892	SINAPI	CURVA 180 GRAUS PARA ELETRODUTO, PVC, ROSCÁVEL, DN 25 MM (3/4"), PARA CIRCUITOS TERMINAIS, INSTALADA EM FORRO - FORNECIMENTO E INSTALAÇÃO. AF_03/2023	UN	44	15,33	18,93	832,92	0,02 %	R\$	-	-	-	-	44,00	R\$	832,92
26.7	104325	SINAPI	CAIXA DE PASSAGEM PARA AR CONDICIONADO - FORNECIMENTO E INSTALAÇÃO. AF_08/2022	UN	22	28,09	34,70	763,40	0,02 %	R\$	-	-	-	-	22,00	R\$	763,40
26.8	89866	SINAPI	JOELHO 90 GRAUS, PVC, SOLDÁVEL, DN 25MM, INSTALADO EM DRENO DE AR-CONDICIONADO - FORNECIMENTO E INSTALAÇÃO. AF_08/2022	UN	44	7,47	9,22	405,68	0,01 %	R\$	-	-	-	-	44,00	R\$	405,68
26.9	89509	SINAPI	TUBO PVC, SÉRIE R, ÁGUA PLUVIAL, DN 50 MM, FORNECIDO E INSTALADO EM RAMAL DE ENCAMINHAMENTO. AF_08/2022	M	44	19,39	23,95	1.053,80	0,02 %	R\$	-	-	-	-	44,00	R\$	1.053,80
26.10	070439	SBC	CORTINA DE AR VECAIR VEC 1800C 1,80M MANUAL	UN	1	1.118,27	1.381,51	1.381,51	0,03 %	R\$	-	-	-	-	1,00	R\$	1.381,51
26.11	070437	SBC	CORTINA DE AR 1,20M COM CONTROLE REMOTO VIX ONE	UN	2	621,87	768,25	1.536,50	0,03 %	R\$	-	-	-	-	2,00	R\$	1.536,50
27			<b>INSTALAÇÕES HIDRAULICAS E SANITÁRIAS</b>		1		<b>176.241,56</b>	<b>176.241,56</b>	<b>3,61 %</b>								
27.1.1	90694	SINAPI	TUBO DE PVC PARA REDE COLETORA DE ESGOTO DE PAREDE MACIÇA, DN 100 MM, JUNTA ELÁSTICA - FORNECIMENTO E ASSENTAMENTO. AF_01/2021	M	160,2	32,39	40,01	6.409,60	0,13 %	60,00	R\$	2.400,60	120,00	4.801,20	40,20	R\$	1.608,40
27.1.2	89707	SINAPI	CAIXA SIFONADA, PVC, DN 100 X 100 X 50 MM, JUNTA ELÁSTICA, FORNECIDA E INSTALADA EM RAMAL DE DESCARGA OU EM RAMAL DE ESGOTO SANITÁRIO. AF_08/2022	UN	14	42,22	52,16	730,10	0,01 %	4,00	R\$	208,60	10,00	521,50	4,00	R\$	208,60
27.1.3	89509	SINAPI	TUBO PVC, SÉRIE R, ÁGUA PLUVIAL, DN 50 MM, FORNECIDO E INSTALADO EM RAMAL DE ENCAMINHAMENTO. AF_08/2022	M	108,52	19,39	23,95	2.599,05	0,05 %	30,00	R\$	718,50	76,00	1.820,20	32,52	R\$	778,85
27.1.4	89711	SINAPI	TUBO PVC, SÉRIE NORMAL, ESGOTO PREDIAL, DN 40 MM, FORNECIDO E INSTALADO EM RAMAL DE DESCARGA OU RAMAL DE ESGOTO SANITÁRIO. AF_08/2022	M	140,14	20,80	25,69	3.600,19	0,07 %	30,00	R\$	770,70	70,80	1.818,85	69,34	R\$	1.781,34
27.1.5	89726	SINAPI	JOELHO 45 GRAUS, PVC, SÉRIE NORMAL, ESGOTO PREDIAL, DN 40 MM, JUNTA SOLDÁVEL, FORNECIDO E INSTALADO EM RAMAL DE DESCARGA OU RAMAL DE ESGOTO SANITÁRIO. AF_08/2022	UN	56	9,94	12,27	674,85	0,01 %	26,00	R\$	319,02	41,00	503,07	14,00	R\$	171,78
27.1.6	89730	SINAPI	JOELHO 45 GRAUS, PVC, SÉRIE NORMAL, ESGOTO PREDIAL, DN 50 MM, JUNTA ELÁSTICA, FORNECIDO E INSTALADO EM RAMAL DE DESCARGA OU RAMAL DE ESGOTO SANITÁRIO. AF_08/2022	UN	17	14,03	17,33	294,61	0,01 %	26,00	R\$	450,58	32,00	554,56	15,00	R\$	269,95
27.1.7	89746	SINAPI	JOELHO 45 GRAUS, PVC, SÉRIE NORMAL, ESGOTO PREDIAL, DN 100 MM, JUNTA ELÁSTICA, FORNECIDO E INSTALADO EM RAMAL DE DESCARGA OU RAMAL DE ESGOTO SANITÁRIO. AF_08/2022	UN	8	24,22	29,92	239,36	0,00 %		R\$	-	3,00	89,76	5,00	R\$	149,60
27.1.8	89833	SINAPI	TE, PVC, SÉRIE NORMAL, ESGOTO PREDIAL, DN 100 X 100 MM, JUNTA ELÁSTICA, FORNECIDO E INSTALADO EM PRUMADA DE ESGOTO SANITÁRIO OU VENTILAÇÃO. AF_08/2022	UN	3	37,91	46,83	140,49	0,00 %		R\$	-	1,00	46,83	2,00	R\$	93,66



*Victor Araujo de Almeida*  
**Victor Araujo de Almeida**  
 Engenheiro Civil  
 CREA 052154022-4

AVENIDA SANTOS DUMONT, 1883, ANDAR 3 SALA 305, CENTRO,  
 LAURO DE FREITAS-BA, CEP 42.702-400

**CAMILLA RIBEIRO**  
**CRUZ BARRETO**  
**COSTA**  
**FERREIRA:04531407504**  
 7504

Assinado de forma digital  
 por CAMILLA RIBEIRO  
 CRUZ BARRETO COSTA  
 FERREIRA:04531407504  
 Dados: 2026.03.12  
 15:46:26 -03'00'

27.1.9	89825	SINAPI	TE PVC, SÉRIE NORMAL, ESGOTO PREDIAL, DN 50 X 50 MM, JUNTA ELÁSTICA, FORNECIDO E INSTALADO EM PRUMADA DE ESGOTO SANITÁRIO OU VENTILAÇÃO. AF_08/2022	UN	6	13,38	16,52	99,12	0,00 %		R\$	-	3,00	49,56	3,00	R\$	49,56
27.1.10	89623	SINAPI	TE PVC, SOLDÁVEL, DN 40MM, INSTALADO EM PRUMADA DE ÁGUA - FORNECIMENTO E INSTALAÇÃO. AF_08/2022	UN	24	16,90	20,87	500,88	0,01 %		R\$	-	10,00	208,70	14,00	R\$	292,18
27.1.11	053402	SBC	TE REDUÇÃO PVC ESGOTO COM ANEL DE BORRACHA 100x50mm	UN	2	55,26	68,26	136,52	0,00 %		R\$	-	-	-	2,00	R\$	136,52
27.1.12	104348	SINAPI	TERMINAL DE VENTILAÇÃO, PVC, SÉRIE NORMAL, ESGOTO PREDIAL, DN 50 MM, JUNTA SOLDÁVEL, FORNECIDO E INSTALADO EM PRUMADA DE ESGOTO SANITÁRIO OU VENTILAÇÃO. AF_08/2022	UN	1	7,78	9,61	9,61	0,00 %		R\$	-	-	-	1,00	R\$	9,61
27.1.13	89823	SINAPI	LUVA DE CORRER, PVC, SÉRIE NORMAL, ESGOTO PREDIAL, DN 100 MM, JUNTA ELÁSTICA, FORNECIDO E INSTALADO EM PRUMADA DE ESGOTO SANITÁRIO OU VENTILAÇÃO. AF_08/2022	UN	64	27,84	34,39	2.200,96	0,05 %		R\$	-	20,00	687,80	44,00	R\$	1.513,18
27.1.14	89577	SINAPI	LUVA DE CORRER, PVC, SOLDÁVEL, DN 50MM, INSTALADO EM PRUMADA DE ÁGUA - FORNECIMENTO E INSTALAÇÃO. AF_08/2022	UN	71	28,58	35,30	2.506,30	0,05 %		R\$	-	-	-	71,00	R\$	2.506,30
27.1.15	102710	SINAPI	JUNÇÃO SIMPLES DE PVC, 45 GRAUS, SÉRIE NORMAL, PARA ESGOTO PREDIAL, DN 100 MM, INSTALADA EM DRENO - FORNECIMENTO E INSTALAÇÃO. AF_07/2021	UN	8	55,06	68,02	544,16	0,01 %	3,00	R\$	204,06	3,00	204,06	5,00	R\$	340,10
27.1.16	053417	SBC	JUNCAO SIMPLES PVC ESGOTO 40x40mm	UN	1	23,88	29,50	29,50	0,00 %		R\$	-	-	-	1,00	R\$	29,50
27.1.17	053443	SBC	JUNCAO SIMPLES PVC COM ANEL DE BORRACHA 100x50mm	UN	11	51,22	63,27	695,97	0,01 %	5,00	R\$	316,35	5,00	316,35	6,00	R\$	379,62
27.1.18	89809	SINAPI	JOELHO 90 GRAUS, PVC, SÉRIE NORMAL, ESGOTO PREDIAL, DN 100 MM, JUNTA ELÁSTICA, FORNECIDO E INSTALADO EM PRUMADA DE ESGOTO SANITÁRIO OU VENTILAÇÃO. AF_08/2022	UN	5	25,02	30,90	154,50	0,00 %		R\$	-	-	-	5,00	R\$	154,50
27.1.19	89518	SINAPI	JOELHO 90 GRAUS, PVC, SÉRIE R, ÁGUA PLUVIAL, DN 50 MM, JUNTA ELÁSTICA, FORNECIDO E INSTALADO EM RAMAL DE ENCAMINHAMENTO. AF_06/2022	UN	43	12,13	14,98	644,14	0,01 %		R\$	-	-	-	43,00	R\$	644,14
27.1.20	89497	SINAPI	JOELHO 90 GRAUS, PVC, SOLDÁVEL, DN 40MM, INSTALADO EM PRUMADA DE ÁGUA - FORNECIMENTO E INSTALAÇÃO. AF_08/2022	UN	116	11,70	14,45	1.676,20	0,03 %		R\$	-	-	-	116,00	R\$	1.676,20
27.1.21	89811	SINAPI	CURVA CURTA 90 GRAUS, PVC, SÉRIE NORMAL, ESGOTO PREDIAL, DN 100 MM, JUNTA ELÁSTICA, FORNECIDO E INSTALADO EM PRUMADA DE ESGOTO SANITÁRIO OU VENTILAÇÃO. AF_08/2022	UN	12	35,11	43,37	520,44	0,01 %	6,00	R\$	260,22	6,00	260,22	6,00	R\$	260,22
27.1.22	104009	SINAPI	BUCHA DE REDUÇÃO, CURTA, PVC, SOLDÁVEL, DN 50 X 40 MM, INSTALADO EM RAMAL DE DISTRIBUIÇÃO DE ÁGUA - FORNECIMENTO E INSTALAÇÃO. AF_06/2022	UN	12	12,37	15,28	183,36	0,00 %	6,00	R\$	91,68	6,00	91,68	6,00	R\$	91,68
27.1.23	104328	SINAPI	RALO SECO CÔNICO, PVC, DN 100 X 40 MM, JUNTA SOLDÁVEL, FORNECIDO E INSTALADO EM RAMAL DE DESCARGA OU EM RAMAL DE ESGOTO SANITÁRIO. AF_08/2022	UN	6	17,29	21,36	128,16	0,00 %		R\$	-	6,00	128,16	-	R\$	-



*Victor Araujo de Almeida*  
**Victor Araujo de Almeida**  
 Engenheiro Civil  
 CREA 052154022-4

*Handwritten signature*

AVENIDA SANTOS DUMONT, 1883, ANDAR 3 SALA 305, CENTRO,  
 LAURO DE FREITAS-BA, CEP 42.702-400

CAMILLA RIBEIRO CRUZ  
 BARRETO COSTA  
 FERREIRA:0457504  
 31407504

Assinado de forma digital por CAMILLA RIBEIRO CRUZ BARRETO COSTA FERREIRA:04531407504  
 Dados: 2026.03.12 15:46:35 -03'00'

27.2	INSTALAÇÕES HIDRAULICAS													
27.2.1	SINAPI	59356	TUBO PVC SOLDAVEL DE 25MM. INSTALADO EM RAMAL OU SUB-RAMAL DE AGUA - FORNECIMENTO E INSTALACAO. AF_06/2022	M	231,1	24,44	30,19	18.473,66	18.473,66	0,38 %	R\$	231,10	R\$	6.976,90
27.2.2	SINAPI	102609	CAIXA D'AGUA EM POLIETILENO, 2000 LITROS - FORNECIMENTO E INSTALACAO. AF_08/2021	UN	4	968,19	1.183,74	4.234,96	4.234,96	0,10 %	R\$	4,00	R\$	4.754,96
27.2.3	SINAPI	94489	REGISTRO DE ESFERA PVC SOLDAVEL COM VOLANTE, DN 25 MM - FORNECIMENTO E INSTALACAO. AF_08/2021	UN	6	31,14	38,47	307,76	307,76	0,01 %	R\$	6,00	R\$	307,76
27.2.4	SINAPI	94703	ADAPTADOR COM FLANGE E ANEL DE VEDAÇÃO, PVC SOLDAVEL, DN 25 MM X 3/4". INSTALADO EM RESERVAÇÃO PREDIAL DE AGUA - FORNECIMENTO E INSTALACAO. AF_04/2024	UN	4	17,16	21,19	84,76	84,76	0,00 %	R\$	4,00	R\$	84,76
27.2.5	SINAPI	89485	JOELHO 45 GRAUS, PVC SOLDAVEL, DN 25MM, INSTALADO EM PRUMADA DE AGUA - FORNECIMENTO E INSTALACAO. AF_06/2022	UN	4	5,86	7,23	28,92	28,92	0,00 %	R\$	4,00	R\$	28,92
27.2.6	SINAPI	89362	JOELHO 90 GRAUS, PVC SOLDAVEL, DN 25MM, INSTALADO EM RAMAL OU SUB-RAMAL DE AGUA - FORNECIMENTO E INSTALACAO. AF_06/2022	UN	140	9,80	12,10	1.694,00	1.694,00	0,03 %	R\$	140,00	R\$	1.694,00
27.2.7	SINAPI	89617	TE, PVC SOLDAVEL, DN 25MM, INSTALADO EM PRUMADA DE AGUA - FORNECIMENTO E INSTALACAO. AF_06/2022	UN	82	7,36	9,06	745,38	745,38	0,02 %	R\$	82,00	R\$	745,38
27.2.8	SINAPI	102111	BOMBA CENTRIFUGA, MONOFASICA, 0,5 CV OU 0,49 HP, HM 8 A 20 M, Q 1,2 A 8,3 M³/H - FORNECIMENTO E INSTALACAO. AF_12/2020	UN	3	717,37	886,23	2.668,69	2.668,69	0,05 %	R\$	3,00	R\$	2.668,69
27.2.9	SINAPI	102137	CHAVE DE BOA AUTOMATICA SUPERIOR/INFERIOR 15A/250V - FORNECIMENTO E INSTALACAO. AF_12/2020	UN	3	79,55	98,27	294,81	294,81	0,01 %	R\$	3,00	R\$	294,81
27.2.10	SINAPI	103979	TUBO PVC SOLDAVEL DE 50MM, INSTALADO EM RAMAL DE DISTRIBUICAO DE AGUA - FORNECIMENTO E INSTALACAO. AF_06/2022	M	20	27,16	33,55	671,00	671,00	0,01 %	R\$	20,00	R\$	671,00
27.2.11	SINAPI	103984	JOELHO 90 GRAUS, PVC SOLDAVEL, DN 50MM, INSTALADO EM RAMAL DE DISTRIBUICAO DE AGUA - FORNECIMENTO E INSTALACAO. AF_06/2022	UN	12	18,65	23,04	278,48	278,48	0,01 %	R\$	12,00	R\$	278,48
27.3	ACESSORIOS													
27.3.1	SINAPI	86472	VASO SANITARIO SIFONADO CONVENCIONAL PARA PCD SEM FLURO FRONTAL COM LOUCA BRANCA SEM ASSENTO, INCLUSO CONJUNTO DE LIGACAO PARA BACIA SANITARIA AJUSTAVEL - FORNECIMENTO E INSTALACAO. AF_01/2020	UN	2	699,70	864,40	1.728,80	1.728,80	0,04 %	R\$	2,00	R\$	1.728,80
27.3.2	SINAPI	86888	VASO SANITARIO SIFONADO COM CAIXA ACOPLADA LOUCA BRANCA - FORNECIMENTO E INSTALACAO. AF_01/2020	UN	8	440,34	543,99	4.351,92	4.351,92	0,09 %	R\$	8,00	R\$	4.351,92
27.3.3	SINAPI	86631	VASO SANITARIO SIFONADO COM CAIXA ACOPLADA LOUCA BRANCA, INCLUSO ENGATE FLEXIVEL EM PLASTICO BRANCO, 1/2 X 40CM - FORNECIMENTO E INSTALACAO. AF_01/2020	UN	8	451,50	557,78	4.462,24	4.462,24	0,09 %	R\$	8,00	R\$	4.462,24
27.3.4	SINAPI	100660	CHUVEIRO ELETRICO COMUM CORPO PLASTICO, TIPO DUCHA - FORNECIMENTO E INSTALACAO. AF_01/2020	UN	6	93,83	115,91	695,46	695,46	0,01 %	R\$	6,00	R\$	695,46
27.3.5	SINAPI	100867	BARRA DE APOIO RETA, EM ACO INOX POLIDO, COMPRIMENTO 70 CM, FIXADA NA PAREDE - FORNECIMENTO E INSTALACAO. AF_01/2020	UN	8	260,29	321,56	2.572,48	2.572,48	0,05 %	R\$	8,00	R\$	2.572,48
27.3.6	SINAPI	100849	ASSENTO SANITARIO CONVENCIONAL - FORNECIMENTO E INSTALACAO. AF_01/2020	UN	8	31,85	39,34	314,72	314,72	0,01 %	R\$	8,00	R\$	314,72
27.3.7	SINAPI	100850	ASSENTO SANITARIO PARA PCD - FORNECIMENTO E INSTALACAO. AF_01/2020	UN	2	7,01	8,66	17,32	17,32	0,00 %	R\$	2,00	R\$	17,32
27.3.8	SINAPI	86936	CUBA DE EMBUTIR DE ACO INOX/DAVEL MEIA, INCLUSO VALVULA TIPO AMERICANA E SIFAO TIPO GARRAFA EM METAL CROMADO - Banheira em granito sae gabriel, e=2cm	UN	15	344,78	425,94	6.389,10	6.389,10	0,13 %	R\$	15,00	R\$	6.389,10
27.3.9	ORSE	13664	BANDEJA DE MARMORE BRANCO POLIDO, DE 1,50 X 0,60 M, PARA PIA DE COZINHA - FORNECIMENTO E INSTALACAO. AF_01/2020	m²	21,34	623,29	770,01	16.432,01	16.432,01	0,34 %	R\$	21,34	R\$	16.432,01
27.3.10	SINAPI	86693	BANDEJA DE GRANITO CINZA POLIDO, DE 0,50 X 0,60 M, PARA LAVATORIO COZINHA - FORNECIMENTO E INSTALACAO. AF_01/2020	UN	2	456,56	564,03	1.128,06	1.128,06	0,02 %	R\$	2,00	R\$	1.128,06
27.3.11	SINAPI	86695	BANDEJA DE GRANITO CINZA POLIDO, DE 0,50 X 0,60 M, PARA LAVATORIO COZINHA - FORNECIMENTO E INSTALACAO. AF_01/2020	UN	22	293,13	362,13	7.966,86	7.966,86	0,16 %	R\$	22,00	R\$	7.966,86
27.3.12	SINAPI	86883	SIFAO DO TIPO FLEXIVEL EM PVC 1 X 1,12 - FORNECIMENTO E INSTALACAO. AF_01/2020	UN	2	10,15	12,53	25,06	25,06	0,00 %	R\$	2,00	R\$	25,06
27.3.13	SINAPI	86884	ENGATE FLEXIVEL EM PLASTICO BRANCO, 1/2 X 30CM - FORNECIMENTO E INSTALACAO. AF_01/2020	UN	63	10,09	12,46	784,96	784,96	0,02 %	R\$	63,00	R\$	784,96
27.3.14	SINAPI	86942	LAVATORIO LOUCA BRANCA SUSPENSO, 28,5 X 39CM OU EQUIVALENTE, PADRAO POPULAR, INCLUSO SIFAO TIPO GARRAFA EM PVC, VALVULA E ENGATE FLEXIVEL 30CM EM PLASTICO E TORNEIRA CROMADA DE MESA, PADRAO POPULAR - FORNECIMENTO E INSTALACAO. AF_01/2020	UN	2	239,47	296,84	593,68	593,68	0,01 %	R\$	2,00	R\$	593,68
27.3.15	ORSE	3670	Cuba de embutir, circular, linha carrara L41, DECA ou similar, inclusive sifão cromado, válvula cromada para pia e engate cromado	un	30	418,67	517,22	15.516,60	15.516,60	0,32 %	R\$	30,00	R\$	15.516,60
27.3.16	SINAPI	89985	REGISTRO DE PRESSAO BRUTO, LATAO, ROSCAVEL, 3/4", COM ACABAMENTO E CANOPLA CROMADOS - FORNECIMENTO E INSTALACAO. AF_09/2021	UN	24	78,75	98,92	2.364,48	2.364,48	0,05 %	R\$	24,00	R\$	2.364,48
27.3.17	SINAPI	89983	CAIXA ENTERRADA HIDRAULICA RETANGULAR EM ALVENARIA COM TUDOOS CERAMICOS MACIOS - DIMENSÕES INTERNAS 0,60X0,60 X 0,6 M PARA REDEDE DRENAGEM. AF_12/2020	UN	14	558,64	690,14	9.661,96	9.661,96	0,20 %	R\$	14,00	R\$	9.661,96

Assinado de forma digital por CAMILLA RIBEIRO CRUZ BARRETO COSTA FERREIRA-045314, em 09/03/2023 15:46:45 -03:00

CAMILLA RIBEIRO CRUZ BARRETO COSTA FERREIRA-045314 09/03/2023 15:46:45 -03:00

AVENIDA SANTOS DUMONT, 1883, ANDAR 3 SALA 305, CENTRO, LAURO DE FREITAS-BA, CEP. 42.702-400

*Victor Araujo de Almeida*  
**Victor Araujo de Almeida**  
 Engenheiro Civil  
 C.F.EA 052154022-4



Item	Descrição	Quantidade	Valor Unitário	Valor Total	%	Valor Total	Valor Unitário	Valor Total	%	Valor Total
27.4	DRENAGEM	1		58.046,09	1,19 %					
27.4.1	SINAPI	M	147,2	48,36		59,76	147,2	8.796,67	0,18 %	147,20 R\$
27.4.2	SINAPI	M	195,75	76,98		97,57	195,75	19.099,32	0,39 %	195,75 R\$
27.4.3	SINAPI	UN	15	779,03		982,41	15	14.436,15	0,30 %	15,00 R\$
27.4.4	SINAPI	UN	12	36,40		44,96	12	539,52	0,01 %	12,00 R\$
27.4.5	SINAPI	UN	16	81,61		100,82	16	1.913,12	0,03 %	16,00 R\$
27.4.6	SINAPI	M	210	32,39		40,01	210	8.402,10	0,17 %	210,00 R\$
27.4.7	SINAPI	UN	7	596,60		737,03	7	5.156,21	0,11 %	7,00 R\$
28	RESERVATÓRIO INFERIOR	1		39.243,18	0,80 %					
28.1	SEINFRA	m³	50	11,52		14,23	50	711,50	0,01 %	50,00 R\$
28.2	SINAPI	KG	286,8	13,93		17,20	286,8	4.932,96	0,10 %	286,80 R\$
28.3	SINAPI	KG	408,2	12,18		15,04	408,2	6.139,32	0,13 %	408,20 R\$
28.4	SINAPI	KG	360,8	10,35		12,76	360,8	4.611,02	0,09 %	360,80 R\$
28.5	SINAPI	m³	83,6	150,31		185,69	83,6	17.360,58	0,36 %	83,60 R\$
28.6	SINAPI	m³	5	670,20		827,96	5	4.139,00	0,08 %	5,00 R\$
28.7	SINAPI	m³	20	53,75		66,40	20	1.328,00	0,03 %	20,00 R\$
28.8	SINAPI	m³	20	53,75		66,40	20	1.328,00	0,03 %	20,00 R\$
28.9	SINAPI	m³	20	53,75		66,40	20	1.328,00	0,03 %	20,00 R\$
29	FISCALIZAÇÃO DA OBRA	DIA	144	12,60		15,56	144	2.240,64	0,05 %	144,00 R\$
29.1	SBC	un	1	10.230,59		12.649,88	1	18.618,41	0,38 %	1,00 R\$
30	PLAYGROUND	un	1	3.279,92		4.052,01	1	4.052,01	0,08 %	1,00 R\$
30.1	ORSE	un	1	1.470,31		1.816,42	1	1.816,42	0,04 %	1,00 R\$
30.2	ORSE	un	1	1.470,31		1.816,42	1	1.816,42	0,04 %	1,00 R\$
30.3	ORSE	un	1	1.470,31		1.816,42	1	1.816,42	0,04 %	1,00 R\$
31	FORRO DE GESSO	m²	919,58	52,70		65,10	919,58	59.864,65	2,86 %	919,58 R\$
31.1	SINAPI	m²	919,58	52,70		65,10	919,58	59.864,65	2,86 %	919,58 R\$
31.2	SINAPI	m²	919,58	61,43		75,89	919,58	69.786,92	1,43 %	919,58 R\$
32	SISTEMA DE GAS	UN	1	45,70		56,45	1	112,90	0,00 %	2,00 R\$
32.1	SINAPI	UN	2	45,70		56,45	2	112,90	0,00 %	4,00 R\$
32.2	SINAPI	UN	4	54,27		67,04	4	266,16	0,01 %	4,00 R\$
32.3	SINAPI	UN	2	40,33		49,82	2	96,64	0,00 %	2,00 R\$
32.4	SINAPI	M	20	38,61		47,69	20	953,80	0,02 %	20,00 R\$
32.5	SINAPI	UN	8	23,06		28,48	8	227,84	0,00 %	8,00 R\$

**Flávia Almeida**  
 Engenheiro Civil  
 - R.E.A. 052154022-4

Assinado de forma digital  
 por CAMILLA RIBEIRO CRUZ  
 CRUZ BARRETO COSTA  
 FERREIRA-04531407504  
 Dados: 2026.03.12 15:46:55  
 -03'00"

*[Assinatura]*

AVENIDA SANTOS DUMONT, 1883 - ANDAR 3 SALA 305. CENTRO.  
 LAURO DE FREITAS-BA, CEP 42.702-400



32.6	97546	SINAPI	CURVA 45 GRAUS, EM AÇO, CONEXÃO SOLDADA, DN 20 (3/4"), INSTALADO EM RAMAIS E SUB-RAMAIIS DE GÁS - FORNECIMENTO E INSTALAÇÃO AF_10/2020	UN	2	65,29	80,65	161,30	0,00 %	R\$	-	-	2,00	R\$	161,30
32.7	97549	SINAPI	CURVA 90 GRAUS, EM AÇO, CONEXÃO SOLDADA, DN 20 (3/4"), INSTALADO EM RAMAIS E SUB-RAMAIIS DE GÁS - FORNECIMENTO E INSTALAÇÃO AF_10/2020	UN	6	65,29	80,65	483,90	0,01 %	R\$	-	-	6,00	R\$	483,90
32.8	97547	SINAPI	CURVA 90 GRAUS, EM AÇO, CONEXÃO SOLDADA, DN 15 (1/2"), INSTALADO EM RAMAIS E SUB-RAMAIIS DE GÁS - FORNECIMENTO E INSTALAÇÃO AF_10/2020	UN	2	44,44	54,90	109,80	0,00 %	R\$	-	-	2,00	R\$	109,80
32.9	9092	ORSE	Regulador de alta pressão, d=28mm, tipo Fisher, classe 300, 1º estágio(instalação gás)	un	1	620,39	766,42	766,42	0,02 %	R\$	-	-	1,00	R\$	766,42
32.10	9018	ORSE	Mangueira para gás GLP d=3/8" x 120cm, em PVC transparente c/tarja amarela uso domestico	un	4	28,23	34,67	139,48	0,00 %	R\$	-	-	4,00	R\$	139,48

*[Handwritten signature]*

*Victor Araujo de Almeida*  
**Victor Araujo de Almeida**  
 Engenheiro Civil  
 CREA 052154022-4

**CAMILLA RIBEIRO CRUZ BARRETO COSTA FERREIRA:04531407504**  
 Assinado de forma digital por CAMILLA RIBEIRO CRUZ BARRETO COSTA FERREIRA:04531407504  
 Dados: 2026.03.12 15:47:05 -03'00'





# MEMORIAL DE CÁLCULO

ITEM	DESCRIÇÃO DOS SERVIÇOS	UNID		MEMÓRIA DE CÁLCULO
<b>OBRA: CENTRO DE ATENDIMENTO MULTIDISCIPLINAR ESPECIALIZADO LUZENSE - CAMEL</b>				
<b>6</b>	<b>CONCRETO ARMADO - VIGAS AEREAS</b>			
6.1	MONTAGEM E DESMONTAGEM DE FÓRMA DE VIGA, ESCORAMENTO COM GARFO DE MADEIRA, PÉ-DIREITO SIMPLES, EM CHAPA DE MADEIRA PLASTIFICADA, 10 UTILIZAÇÕES. AF_09/2020	m <sup>2</sup>	829,9	25,00 x 4,02 = <b>100,5m<sup>2</sup></b>
6.2	ARMAÇÃO DE PILAR OU VIGA DE ESTRUTURA CONVENCIONAL DE CONCRETO ARMADO UTILIZANDO AÇO CA-50 DE 8,0 MM - MONTAGEM.AF_06/2022	KG	1081,95	4,80 = 1 barra x 21,50 unidades = <b>103,5kg</b>
6.3	ARMAÇÃO DE PILAR OU VIGA DE ESTRUTURA CONVENCIONAL DE CONCRETO ARMADO UTILIZANDO AÇO CA-50 DE 10,0 MM - MONTAGEM.AF_06/2022	KG	1012,72	7,40 = a 1 barra x 6 unidades = <b>103,5kg</b>
6.5	CONCRETAGEM DE VIGAS E LAJES, FCK=25 MPA, PARA QUALQUER TIPO DE LAJE COM BALDES EM EDIFICAÇÃO TÉRREA - LANÇAMENTO, ADENSAMENTO E ACABAMENTO. AF_02/2022	m <sup>3</sup>	52,28	15,00 x 0,15 = <b>2,80m<sup>3</sup></b>
6.6	ARMAÇÃO DE PILAR OU VIGA DE ESTRUTURA CONVENCIONAL DE CONCRETO ARMADO UTILIZANDO AÇO CA-60 DE 5,0 MM - MONTAGEM.AF_06/2022	KG	628,54	1,88 = a 1 barra x 55 barras = <b>103,5kg</b>
<b>7</b>	<b>CONCRETO ARMADO - VERGAS</b>			
7.1	VERGAS 10X10 CM, PREMOLDADAS C/ CONCRETO FCK=15 MPA (PREPARO MECANICO), AÇO CA-50 COM FORMAS TABUA DE PINHO 3A	M	208,99	10 vergas de 5,00 metros = <b>50,00m</b>
<b>8</b>	<b>CONCRETO ARMADO - LAJE</b>			
8.1	LAJE PRÉ-MOLDADA UNIDIRECIONAL, BIAPOIADA, ENCHIMENTO EM CERÂMICA, VIGOTA PROTENDIDA, ALTURA TOTAL DA LAJE (ENCHIMENTO+CAPA) = (12+4). AF_11/2020	m <sup>2</sup>	130,72	laje do sanit mascu e femi 10,00 x 4,00 = <b>40,00m<sup>2</sup></b>
8.2	IMPERMEABILIZAÇÃO DE SUPERFÍCIE COM EMULSÃO ASFÁLTICA, 2DEMÃOS. AF_09/2023	m <sup>2</sup>	130,72	laje do sanit mascu e femi 10,00 x 4,00 = <b>40,00m<sup>2</sup></b>
<b>9</b>	<b>SISTEMA DE PISOS</b>			
9.1	COMPACTAÇÃO MECÂNICA DE SOLO PARA EXECUÇÃO DE RADIER, PISO DE CONCRETO OU LAJE SOBRE SOLO, COM COMPACTADOR DE SOLOS APERCUSSÃO. AF_09/2021	m <sup>2</sup>	1347,21	30,00 x 10,00 = <b>300,00m<sup>2</sup></b> ESCOVÓDROMO, FARMÁCIA ,SANIT PCD MASCU E FEMI ,ENFERMARIA, COORDENAÇÃO E ALMOXARIFADO



9.2	LASTRO COM MATERIAL GRANULAR, APLICADO EM PISOS OU LAJES SOBRE SOLO, ESPESSURA DE *5 CM*. AF_01/2024	m³	67,36	5,00 x 2,00 = 10,00m² ESCOVÓDROMO, FARMÁCIA ,SANIT PCD MASCU E FEMI ,ENFERMARIA, COORDENAÇÃO E ALMOXARIFADO
9.3	CAMADA SEPARADORA PARA EXECUÇÃO DE RADIER, PISO DE CONCRETO OU LAJE SOBRE SOLO, EM LONA PLÁSTICA. AF_09/2021	m²	1347,23	39,90 x 11,3 = 450,00m² ESCOVÓDROMO, FARMÁCIA ,SANIT PCD MASCU E FEMI ,ENFERMARIA, COORDENAÇÃO E ALMOXARIFADO
9.4	EXECUÇÃO DE PASSEIO (CALÇADA) COM CONCRETO MOLDADO IN LOCO, FEITO EM OBRA, ACABAMENTO ESTAMPADO, ESPESSURA 8 CM, ARMADO. AF_08/2022	m²	1347,23	15,00 X 8,72 = 130,79m²
<b>10</b>	<b>SITEMA DE VEDAÇÃO</b>			
10.1	ALVENARIA DE VEDAÇÃO DE BLOCOS CERÂMICOS FURADOS NA VERTICAL DE 9X19X39 CM (ESPESSURA 9 CM) E ARGAMASSA DE ASSENTAMENTO COM PREPARO EM BETONEIRA. AF_12/2021	m²	2599,67	81,58 x 6,00 = 489,50m² ESCOVÓDROMO, FARMÁCIA ,SANIT PCD MASCU E FEMI ,ENFERMARIA, COORDENAÇÃO E ALMOXARIFADO
<b>27</b>	<b>INSTALAÇÕES HIDRAULICAS E SANITARIAS</b>			
27.1.1	TUBO DE PVC PARA REDE COLETORA DE ESGOTO DE PAREDE MACIÇA, DN 100 MM, JUNTA ELÁSTICA - FORNECIMENTO E ASSENTAMENTO. AF_01/2021	M	160,2	10 unidades de 6m = 60m
27.1.2	CAIXA SIFONADA, PVC, DN 100 X 100 X 50 MM, JUNTA ELÁSTICA, FORNECIDA E INSTALADA EM RAMAL DE DESCARGA OU EM RAMAL DE ESGOTO SANITÁRIO. AF_08/2022	UN	14	4,0 unidades
27.1.3	TUBO PVC, SÉRIE R, ÁGUA PLUVIAL, DN 50 MM, FORNECIDO E INSTALADO EM RAMAL DE ENCAMINHAMENTO. AF_06/2022	M	108,52	5 unidades de 6,00m = 30,00m
27.1.4	TUBO PVC, SERIE NORMAL, ESGOTO PREDIAL, DN 40 MM, FORNECIDO E INSTALADO EM RAMAL DE DESCARGA OU RAMAL DE ESGOTO SANITÁRIO. AF_08/2022	M	140,14	5 unidades de 6,00m = 30,00m
27.1.5	JOELHO 45 GRAUS, PVC, SERIE NORMAL, ESGOTO PREDIAL, DN 40 MM, JUNTA SOLDÁVEL, FORNECIDO E INSTALADO EM RAMAL DE DESCARGA OU RAMAL DE ESGOTO SANITÁRIO. AF_08/2022	UN	55	26 unidades
27.1.6	JOELHO 45 GRAUS, PVC, SERIE NORMAL, ESGOTO PREDIAL, DN 50 MM, JUNTA ELÁSTICA, FORNECIDO E INSTALADO EM RAMAL DE DESCARGA OU RAMAL DE ESGOTO SANITÁRIO. AF_08/2022	UN	17	17 unidades
27.1.15	JUNÇÃO SIMPLES DE PVC, 45 GRAUS, SÉRIE NORMAL, PARA ESGOTO PREDIAL, DN 100 MM, INSTALADA EM DRENO - FORNECIMENTO E INSTALAÇÃO. AF_07/2021	UN	8	3 unidades
27.1.17	JUNCAO SIMPLES PVC COM ANEL DE BORRACHA 100x50mm	UN	11	5 unidades
27.1.21	CURVA CURTA 90 GRAUS, PVC, SERIE NORMAL, ESGOTO PREDIAL, DN 100 MM, JUNTA ELÁSTICA, FORNECIDO E INSTALADO EM PRUMADA DE ESGOTO SANITÁRIO OU VENTILAÇÃO. AF_08/2022	UN	12	6 unidades



CAMILLA RIBEIRO  
 CRUZ BARRETO  
 COSTA  
 FERREIRA:045314075  
 04

Assinado de forma digital  
 por CAMILLA RIBEIRO  
 CRUZ BARRETO COSTA  
 FERREIRA:04531407504  
 Dados: 2026.03.12  
 12:11:15 -03'00'

27.1.22	BUCHA DE REDUÇÃO, CURTA, PVC, SOLDÁVEL, DN 50 X 40 MM, INSTALADO EM RAMAL DE DISTRIBUIÇÃO DE ÁGUA - FORNECIMENTO E INSTALAÇÃO. AF_06/2022	UN	12	6 unidades

**CAMILLA**  
**RIBEIRO CRUZ**  
**BARRETO**  
**COSTA**  
**FERREIRA:0453**  
**1407504**

Assinado de forma  
 digital por CAMILLA  
 RIBEIRO CRUZ  
 BARRETO COSTA  
 FERREIRA:04531407  
 504  
 Dados: 2026.03.12  
 12:11:25 -03'00'







**GLOBAL  
CONSTRUÇÕES**

# Relatório Diário de Obra

<b>Contratante:</b>		PREFEITURA MUNICIPAL DE SANTALUZ		<b>Contrato Nº:</b>	1066/2025
<b>Contratada:</b>		GLOBAL MATERIAIS SERVIÇOS E MANUTENÇÃO		<b>Data OS:</b>	03.10.2025
<b>Projeto:</b>		CONSTRUÇÃO DO CENTRO DE ATENDIMENTO MULTIDISCIPLINAR ESPECIALIZADO - CAMEL		<b>PERÍODO DE EXECUÇÃO DOS SERVIÇOS:</b>	02/02/2026 a 06/02/2026
		<b>Condições do tempo</b>		<b>DIAS TRABALHADOS</b>	
				segunda(x) terça(x) quarta(x) quinta(x) sexta(x) sábado(x) domingo(x)	
		<b>Bom</b>		<b>JUSTIFICATIVA DOS DIAS NÃO TRABALHADOS</b>	
		<b>Chuva</b>		Ex: Final de semana, feriado, Paralisação total ou parcial dos serviços.	
<b>MÃO DE OBRA DIRETA</b>	<b>32</b>	<b>EQUIPAMENTOS</b>	<b>3</b>	<b>ATIVIDADES</b>	
AJUDANTE COMUM	14	RETROESCAVADEIRA	1	ATERRO C/COMPACTAÇÃO MECÂNICA E CONTROLE, MAT. DE AQUISIÇÃO	
CARPINTEIRO	2	ÇAÇAMBA	1	ALVENARIA DE VEDAÇÃO DE BLOCOS CERÂMICOS FURADOS NA HORIZONTAL DE 19X19X29 CM (ESPESURA 19 CM) E ARGAMASSA DE ASSENTAMENTO COM PREPARO EM BETONEIRA. AF_12/2021	
PEDREIRO	10	GERADOR		LASTRO DE CONCRETO MAGRO, APLICADO EM BLOCOS DE COROAMENTO OU SAPATAS, ESPESURA DE 5 CM. AF_01/2024	
OPERADOR RETROESCAVADEIRA	1	MARTELETE SDS	1	CONCRETAGEM DE BLOCO DE COROAMENTO OU VIGA BALDRAME, FCK 30 MPa, COM USO DE BOMBA - LANÇAMENTO, ADENSAMENTO E ACABAMENTO. AF_01/2024	
MOTORISTA CAÇAMBA		MINE ESCAVADEIRA COM ROMPEDOR		FABRICAÇÃO, MONTAGEM E DESMONTAGEM DE FÔRMA PARA BLOCO DECOROAMENTO, EM MADEIRA SERRADA, E=25 MM, 4 UTILIZAÇÕES. AF_01/2024	
AJUDANTE PRÁTICO	2	MOTO NIVELADORA		ARMAÇÃO DE SAPATA ISOLADA, VIGA BALDRAME E SAPATA CORRIDA UTILIZANDO AÇO CA-50 DE 10 MM - MONTAGEM. AF_01/2024	
ENGENHEIRO CIVIL	1			IMPERMEABILIZAÇÃO DE SUPERFÍCIE COM EMULSÃO ASFÁLTICA, 2DEMÃOS. AF_09/2023	
ENCARREGADO	1			MONTAGEM E DESMONTAGEM DE FÔRMA DE PILARES RETANGULARES E ESTRUTURAS SIMILARES, PÉ-DIREITO SIMPLES, EM ARMAÇÃO DE PILAR OU VIGA DE ESTRUTURA CONVENCIONAL, DE CONCRETO ARMADO UTILIZANDO AÇO CA-50 DE 10,0 MM -	
ELETRICISTA	1			MONTAGEM E DESMONTAGEM DE FÔRMA DE PILARES RETANGULARES E ESTRUTURAS SIMILARES, PÉ-DIREITO SIMPLES, EM ARMAÇÃO DE PILAR OU VIGA DE ESTRUTURA CONVENCIONAL, DE CONCRETO ARMADO UTILIZANDO AÇO CA-50 DE 10,0 MM -	
				COMPACTAÇÃO MECÂNICA DE SOLO PARA EXECUÇÃO DE RADIER, PISO DE CONCRETO OU LAJE SOBRE SOLO, COM LASTRO COM MATERIAL GRANULAR, APLICADO EM PISOS OU LAJES SOBRE SOLO, ESPESURA DE 5 CM*. AF_01/2024	
				CAMADA SEPARADORA PARA EXECUÇÃO DE RADIER, PISO DE CONCRETO OU LAJE SOBRE SOLO, EM LONA PLÁSTICA.	
				ALVENARIA DE VEDAÇÃO DE BLOCOS CERÂMICOS FURADOS NA VERTICAL DE 9X19X39 CM (ESPESURA 9 CM) E ARGAMASSA DE	
				ALVENARIA DE VEDAÇÃO DE BLOCOS CERÂMICOS FURADOS NA HORIZONTAL DE 19X19X29 CM (ESPESURA 19 CM) E	



*Victor Araujo de Almeida*  
**Victor Araujo de Almeida**  
 Engenheiro Civil  
 CREA 052154022-4

**CAMILA RIBEIRO**  
 CROZ BARRETO  
 COSTA  
 FERREIRA 045314











## Relatório Diário de Obra

		<b>Contrato Nº:</b>		1066/2025	
<b>Contratante:</b>	PREFEITURA MUNICIPAL DE SANTALUZ	<b>Data OS:</b>		03.10.2025	
<b>Contratada:</b>	GLOBAL MATERIAIS SERVIÇOS E MANUTENÇÃO	<b>PERÍODO DE EXECUÇÃO DOS SERVIÇOS:</b>		18/02/2026 a 20/02/2026	
<b>Projeto:</b>	CONSTRUÇÃO DO CENTRO DE ATENDIMENTO MULTIDISCIPLINAR ESPECIALIZADO - CAMEL	<b>DIAS TRABALHADOS</b> segunda() terça() quarta(x) quinta(x) sexta(x) sábado() domingo()			
		<b>Condições do tempo</b>			
		<b>Bom</b>			
		<b>Chuva</b>			
		<b>JUSTIFICATIVA DOS DIAS NÃO TRABALHADOS</b> Ex: Final de semana, feriado, Paralisação total ou parcial dos serviços.			
<b>MÃO DE OBRA DIRETA</b>		<b>32</b>	<b>EQUIPAMENTOS</b>	<b>3</b>	<b>ATIVIDADES</b>
AJUDANTE COMUM	14	RETROESCAVADEIRA	1	ATERRO C/COMPACTAÇÃO MECÂNICA E CONTROLE, MAT. DE AQUISIÇÃO	
CARPINTEIRO	2	CAÇAMBA	1	ALVENARIA DE VEDAÇÃO DE BLOCOS CERÂMICOS FURADOS NA HORIZONTAL DE 19X19X29 CM (ESPESSURA 19 CM) E ARGAMASSA DE ASSENTAMENTO COM PREPARO EM BETONEIRA. AF_12/2021	
PEDREIRO	10	GERADOR		LASTRO DE CONCRETO MAGRO, APLICADO EM BLOCOS DE COROAMENTO OU SAPATAS, ESPESSURA DE 5 CM. AF_01/2024	
OPERADOR RETROESCAVADEIRA	1	MARTELETE SDS	1	CONCRETAGEM DE BLOCO DE COROAMENTO OU VIGA BALDRAME, FCK 30 MPA, COM USO DE BOMBA - LANÇAMENTO, ADENSAMENTO E ACABAMENTO AF_01/2024	
MOTORISTA CAÇAMBA		MINE ESCAVADEIRA COM ROMPEDOR		FABRICAÇÃO, MONTAGEM E DESMONTAGEM DE FÔRMA PARA BLOCO DECOROAMENTO, EM MADEIRA SERRADA, E=25 MM, 4 UTILIZAÇÕES AF_01/2024	
AJUDANTE PRÁTICO	2	MOTO NIVELADORA		ARMAÇÃO DE SAPATA ISOLADA, VIGA BALDRAME E SAPATA CORRIDA UTILIZANDO AÇO CA-50 DE 10 MM - MONTAGEM. AF_01/2024	
ENGENHEIRO CIVIL	1			IMPERMEABILIZAÇÃO DE SUPERFÍCIE COM EMULSÃO ASFÁLTICA, 2DEMÃOS. AF_09/2023	
ENCARREGADO	1			MONTAGEM E DESMONTAGEM DE FÔRMA DE PILARES RETANGULARES E ESTRUTURAS SIMILARES, PÉ-DIREITO SIMPLES, EM	
ELETRICISTA	1			ARMAÇÃO DE PILAR OU VIGA DE ESTRUTURA CONVENCIONAL DE CONCRETO ARMADO UTILIZANDO AÇO CA-50 DE 10,0 MM -	
				MONTAGEM E DESMONTAGEM DE FÔRMA DE PILARES RETANGULARES E ESTRUTURAS SIMILARES, PÉ-DIREITO SIMPLES, EM	
				ARMAÇÃO DE PILAR OU VIGA DE ESTRUTURA CONVENCIONAL DE CONCRETO ARMADO UTILIZANDO AÇO CA-50 DE 10,0 MM -	
				COMPACTAÇÃO MECÂNICA DE SOLO PARA EXECUÇÃO DE RADIER, PISO DE CONCRETO OU LAJE SOBRE SOLO, COM	
				LASTRO COM MATERIAL GRANULAR, APLICADO EM PISOS OU LAJES SOBRE SOLO, ESPESSURA DE *5 CM*. AF_01/2024	
				CAMADA SEPARADORA PARA EXECUÇÃO DE RADIER, PISO DE CONCRETO OU LAJE SOBRE SOLO, EM LONA PLÁSTICA.	
				ALVENARIA DE VEDAÇÃO DE BLOCOS CERÂMICOS FURADOS NA VERTICAL DE 9X19X39 CM (ESPESSURA 9 CM) E ARGAMASSA DE	
				ALVENARIA DE VEDAÇÃO DE BLOCOS CERÂMICOS FURADOS NA HORIZONTAL DE 19X19X29 CM (ESPESSURA 19 CM) E	
				LAJE PRÉ-MOLDADA UNIDIRECIONAL, BIPOIADA, ENCHIMENTO EM CERÂMICA, VIGOTA PROTENDIDA, ALTURA TOTAL DA LAJE (ENCHIMENTO+CAPA) = (12+4). AF_11/2020	
				IMPERMEABILIZAÇÃO DE SUPERFÍCIE COM EMULSÃO ASFÁLTICA, 2DEMÃOS. AF_09/2023	



Victor Araújo de Almeida  
Engenheiro Civil  
CREA 052154022-4

Tony Ferreira  
Engenheiro Civil  
CREA-BA. 052154022-4

CAMILLA RIBEIRO CRUZ  
BARRETO COSTA  
FERREIRA:04531407504  
Assinado de forma digital por  
CAMILLA RIBEIRO CRUZ BARRETO  
COSTA FERREIRA:04531407504  
Dados: 2026.03.13 09:31:24 -03'00'









**GLOBAL  
CONSTRUÇÕES**

# RELATÓRIO FOTOGRÁFICO

CONCORRÊNCIA ELETRÔNICA <b>007/2025</b>	ORDEM DE SERVIÇO: <b>055/2025</b>	CONTRATANTE: <b>Prefeitura Municipal de Santaluz-Ba CNPJ/MF nº 13.807.870/0001-19</b>	<b>OBJETO: CONSTRUÇÃO DO CENTRO D ATENDIMENTO MULTIDISCIPLINAR ESPECIALIZADO LUZENSE. DO MUNICÍPIO DE SANTALUZ- BAHIA</b>
CONTRATO: <b>1066/2025</b>	PERÍODO DO BM: <b>01/02/2026 – 28/02/2026</b>	CONTRATADA: <b>GLOBAL CNPJ/MF nº 23.694.541/0001-62</b>	
BOLETIM DE MEDIÇÃO: <b>BM-08</b>			

## ANDAMENTO GERAL DA OBRA

**1**



### DESCRIÇÃO

ALVENARIA DE VEDAÇÃO DE BLOCOS CERÂMICOS FURADOS NA VERTICAL DE 9X19X39 CM (ESPESSURA 9 CM) E ARGAMASSA DE ASSENTAMENTO COM PREPARO EM BETONEIRA. AF\_12/2021

**2**



### DESCRIÇÃO

ALVENARIA DE VEDAÇÃO DE BLOCOS CERÂMICOS FURADOS NA VERTICAL DE 9X19X39 CM (ESPESSURA 9 CM) E ARGAMASSA DE ASSENTAMENTO COM PREPARO EM BETONEIRA. AF\_12/2021

**3**



### DESCRIÇÃO

EXECUÇÃO DE PASSEIO (CALÇADA) COM CONCRETO MOLDADO IN LOCO, FEITO EM OBRA, ACABAMENTO ESTAMPADO, ESPESSURA 8 CM, ARMADO. AF\_08/2022

*Victor Araujo de Almeida*  
Victor Araujo de Almeida  
Engenheiro Civil  
CREA 052154022-4

**4**



### DESCRIÇÃO

EXECUÇÃO DE PASSEIO (CALÇADA) COM CONCRETO MOLDADO IN LOCO, FEITO EM OBRA, ACABAMENTO ESTAMPADO, ESPESSURA 8 CM, ARMADO. AF\_08/2022

*Tony Ferreira*  
Tony Ferreira  
Engenheiro Civil  
CREA-BA 062000007-9

CAMILLA  
RIBEIRO CRUZ  
BARRETO COSTA  
FERREIRA-04531  
Ativado de forma digital por CAMILLA RIBEIRO CRUZ BARRETO COSTA FERREIRA-04531-027504



**GLOBAL  
CONSTRUÇÕES**

# RELATÓRIO FOTOGRÁFICO

CONCORRÊNCIA ELETTRONICA 007/2025	ORDEM DE SERVIÇO: 055/2025	CONTRATANTE: <b>Prefeitura Municipal de Santaluz-Ba</b> CNPJ/MF nº 13.807.870/0001-19	<b>OBJETO: CONSTRUÇÃO DO CENTRO D ATENDIMENTO MULTIDISCIPLINAR ESPECIALIZADO LUZENSE. DO MUNICÍPIO DE SANTALUZ- BAHIA</b>
CONTRATO: 1066/2025	PERÍODO DO BM: 01/02/2026 – 28/02/2026	CONTRATADA: <b>GLOBAL</b> CNPJ/MF nº 23.694.541/0001-62	
BOLETIM DE MEDIÇÃO: <b>BM-08</b>			

**5**



**DESCRIÇÃO**

LAJE PRÉ-MOLDADA UNIDIRECIONAL, BIAPOIADA, ENCHIMENTO EM CERÂMICA, VIGOTA PROTENDIDA, ALTURA TOTAL DA LAJE (ENCHIMENTO+CAPA) = (12+4). AF\_11/2020

**6**



**DESCRIÇÃO**

LAJE PRÉ-MOLDADA UNIDIRECIONAL, BIAPOIADA, ENCHIMENTO EM CERÂMICA, VIGOTA PROTENDIDA, ALTURA TOTAL DA LAJE (ENCHIMENTO+CAPA) = (12+4). AF\_11/2020

**7**



EMBOÇO, EM ARGAMASSA TRAÇO 1:2:8, PREPARO MECÂNICO, APLICADO MANUALMENTE EM PAREDES INTERNAS DE AMBIENTES COM ÁREA MAIOR QUE 10M², E = 17,5MM, COM TALISCAS. AF\_03/2024

**8**



CAIXA ENTERRADA HIDRÁULICA RETANGULAR EM ALVENARIA COM TIJOLOS CERÂMICOS MACIÇOS, DIMENSÕES INTERNAS: 0,8X0,8X0,6 M PARA REDEDE DRENAGEM. AF\_12/2020

*Victor Araujo de Almeida*  
Victor Araujo de Almeida  
Engenheiro Civil  
CREA 052154022-4

*Tony Ferrer*  
Tony Ferrer  
Engenheiro Civil  
CREA 052154022-4

CAMILLA RIBEIRO CRUZ BARRETO COSTA  
FERRERA:0457504  
31407504

Assinado de forma digital por CAMILLA RIBEIRO CRUZ BARRETO COSTA FERRERA:04531407504  
Dados: 2026.03.12





**GLOBAL  
CONSTRUÇÕES**

# RELATÓRIO FOTOGRÁFICO

CONCORRÊNCIA ELETRÔNICA <b>007/2025</b>	ORDEM DE SERVIÇO: <b>055/2025</b>	CONTRATANTE: <b>Prefeitura Municipal de Santaluz-Ba CNPJ/MF nº 13.807.870/0001-19</b>	<b>OBJETO: CONSTRUÇÃO DO CENTRO D ATENDIMENTO MULTIDISCIPLINAR ESPECIALIZADO LUZENSE. DO MUNICÍPIO DE SANTALUZ- BAHIA</b>
CONTRATO: <b>1066/2025</b>	PERÍODO DO BM: <b>01/02/2026 – 28/02/2026</b>	CONTRATADA: <b>GLOBAL CNPJ/MF nº 23.694.541/0001-62</b>	
BOLETIM DE MEDIÇÃO: <b>BM-08</b>			

**9**



**DESCRIÇÃO**

CAIXA ENTERRADA HIDRÁULICA RETANGULAR EM ALVENARIA COM TIJOLOS CERÂMICOS MACIÇOS, DIMENSÕES INTERNAS: 0,8X0,8X0,6 M PARA REDEDE DRENAGEM. AF\_12/2020

**10**



**DESCRIÇÃO**

CAIXA ENTERRADA HIDRÁULICA RETANGULAR EM ALVENARIA COM TIJOLOS CERÂMICOS MACIÇOS, DIMENSÕES INTERNAS: 0,8X0,8X0,6 M PARA REDEDE DRENAGEM. AF\_12/2020

**11**

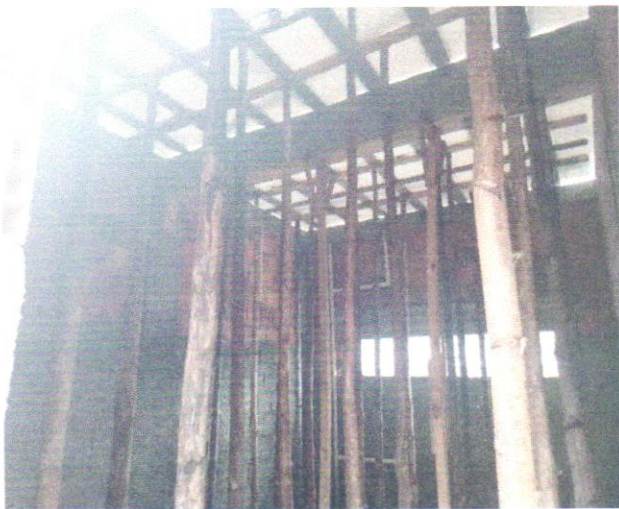

LAJE PRÉ-MOLDADA UNIDIRECIONAL, BIAPOIADA, ENCHIMENTO EM CERÂMICA, VIGOTA PROTENDIDA, ALTURA TOTAL DA LAJE (ENCHIMENTO+CAPA) = (12+4). AF\_11/2020

**12**



ALVENARIA DE VEDAÇÃO DE BLOCOS CERÂMICOS FURADOS NA VERTICAL DE 9X19X39 CM (ESPESSURA 9 CM) E ARGAMASSA DE ASSENTAMENTO COM PREPARO EM BETONEIRA. AF\_12/2021

*Victor Araujo de Almeida*  
Victor Araujo de Almeida  
Engenheiro Civil  
CREA 052154022-4

*Tony Felipe Almeida*  
Tony Felipe Almeida  
Engenheiro Civil  
CREA 052154022-4

CAMILLA  
RIBEIRO CRUZ  
BARRETO COSTA  
FERREIRA:04531  
407504

Assinado de forma digital por CAMILLA RIBEIRO CRUZ BARRETO COSTA FERREIRA:04531407504  
Dados: 2026.03.12 12:15:06 -03'00'





**GLOBAL  
CONSTRUÇÕES**

# RELATÓRIO FOTOGRÁFICO

CONCORRÊNCIA ELETRÔNICA <b>007/2025</b>	ORDEM DE SERVIÇO: <b>055/2025</b>	CONTRATANTE: <b>Prefeitura Municipal de Santaluz-Ba CNPJ/MF nº 13.807.870/0001-19</b>	<b>OBJETO: CONSTRUÇÃO DO CENTRO D ATENDIMENTO MULTIDISCIPLINAR ESPECIALIZADO LUZENSE. DO MUNICÍPIO DE SANTALUZ- BAHIA</b>
CONTRATO: <b>1066/2025</b>	PERÍODO DO BM: <b>01/02/2026 – 28/02/2026</b>	CONTRATADA: <b>GLOBAL CNPJ/MF nº 23.694.541/0001-62</b>	
BOLETIM DE MEDIÇÃO: <b>BM-08</b>			

**13**



**DESCRIÇÃO**

EXECUÇÃO DE PASSEIO (CALÇADA) COM CONCRETO M ALVENARIA DE VEDAÇÃO DE BLOCOS CERÂMICOS FURADOS NA VERTICAL DE 9X19X39 CM (ESPESSURA 9 CM) E ARGAMASSA DE ASSENTAMENTO COM PREPARO EM BETONEIRA. AF\_12/2021

**14**



**DESCRIÇÃO**

ALVENARIA DE VEDAÇÃO DE BLOCOS CERÂMICOS FURADOS NA VERTICAL DE 9X19X39 CM (ESPESSURA 9 CM) E ARGAMASSA DE ASSENTAMENTO COM PREPARO EM BETONEIRA. AF\_12/2021

**15**



ALVENARIA DE VEDAÇÃO DE BLOCOS CERÂMICOS FURADOS NA VERTICAL DE 9X19X39 CM (ESPESSURA 9 CM) E ARGAMASSA DE ASSENTAMENTO COM PREPARO EM BETONEIRA. AF\_12/2021

*Victor Araujo de Almeida*  
Victor Araujo de Almeida  
Engenheiro Civil  
CREA 052154022-4

**16**



COMPACTAÇÃO MECÂNICA DE SOLO PARA EXECUÇÃO DE RADIER, PISO DE CONCRETO OU LAJE SOBRE SOLO, COM COMPACTADOR DE SOLOS APERCUSSÃO. AF\_09/2021

CAMILLA  
RIBEIRO CRUZ  
BARRETO COSTA  
FERRERA:04531  
Assinado de forma digital por CAMELLA RIBEIRO CRUZ BARRETO COSTA FERRERA:04531





**GLOBAL  
CONSTRUÇÕES**

# RELATÓRIO FOTOGRÁFICO

CONCORRÊNCIA ELETRÔNICA <b>007/2025</b>	ORDEM DE SERVIÇO: <b>055/2025</b>	CONTRATANTE: <b>Prefeitura Municipal de Santaluz-Ba CNPJ/MF nº 13.807.870/0001-19</b>	<b>OBJETO: CONSTRUÇÃO DO CENTRO D ATENDIMENTO MULTIDISCIPLINAR ESPECIALIZADO LUZENSE. DO MUNICÍPIO DE SANTALUZ- BAHIA</b>
CONTRATO: <b>1066/2025</b>	PERÍODO DO BM: <b>01/02/2026 – 28/02/2026</b>	CONTRATADA: <b>GLOBAL CNPJ/MF nº 23.694.541/0001-62</b>	
BOLETIM DE MEDIÇÃO: <b>BM-08</b>			

**17**



**DESCRIÇÃO**

LAJE PRÉ-MOLDADA UNIDIRECIONAL, BIAPOIADA, ENCHIMENTO EM CERÂMICA, VIGOTA PROTENDIDA, ALTURA TOTAL DA LAJE (ENCHIMENTO+CAPA) = (12+4). AF\_11/2020

**18**



**DESCRIÇÃO**

LAJE PRÉ-MOLDADA UNIDIRECIONAL, BIAPOIADA, ENCHIMENTO EM CERÂMICA, VIGOTA PROTENDIDA, ALTURA TOTAL DA LAJE (ENCHIMENTO+CAPA) = (12+4). AF\_11/2020

**19**

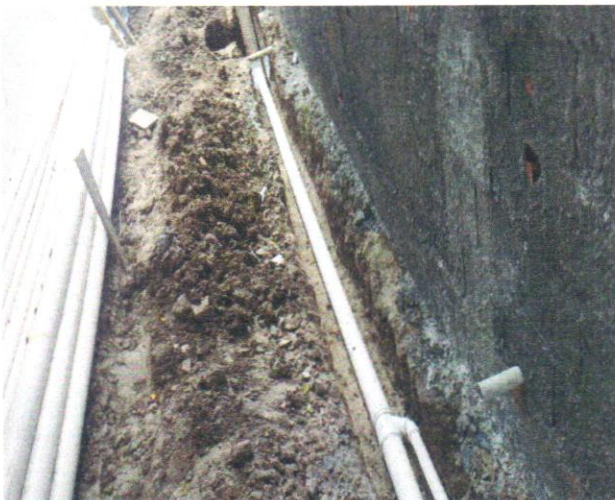

TUBO DE PVC PARA REDE COLETORA DE ESGOTO DE PAREDE MACIÇA, DN 100 MM, JUNTA ELÁSTICA - FORNECIMENTO E ASSENTAMENTO. AF\_01/2021

**20**



TUBO DE PVC PARA REDE COLETORA DE ESGOTO DE PAREDE MACIÇA, DN 100 MM, JUNTA ELÁSTICA - FORNECIMENTO E ASSENTAMENTO. AF\_01/2021

*Victor Araujo de Almeida*  
**Victor Araujo de Almeida**  
Engenheiro Civil  
CREA 052154022-4

*Tony Ferreira*  
**Tony Ferreira**  
Engenheiro Civil  
CNPJ nº 23.694.541/0001-62

CAMILLA RIBEIRO CRUZ BARRETO COSTA FERREIRA:0453140750  
4  
742504  
Assinado de forma digital por CAMILLA RIBEIRO CRUZ BARRETO COSTA FERREIRA:0453140750  
4  
Dados: 2026.03.12 12:15:39 -03'00'





## PREFEITURA MUNICIPAL DE LAURO DE FREITAS

CNPJ: 13.927.819/0001-40

Secretaria da Fazenda  
Coordenação Tributária

### CERTIDÃO CONJUNTA NEGATIVA DE DÉBITOS MUNICIPAIS E DA DÍVIDA ATIVA DO MUNICÍPIO CADASTRO MOBILIÁRIO

Certidão passada em cumprimento ao despacho do (a) Sr (a) Diretor (a) do Departamento de Receita e Arrecadação, datada em 02/02/2026, sob processo de nº .

Certificamos para os devidos fins de direito, que até a presente data a Pessoa Física / Jurídica GLOBAL CONSTRUÇÕES SERVIÇOS E MANUTENÇÕES LTDA, inscrita no CPF/MF ou CNPJ/MF sob o nº. 23694541000162, encontra-se quite com os tributos municipais referentes à inscrição municipal nº. 10045273.

Fica ressalvado o direito de a Fazenda Municipal cobrar e inscrever em Dívida Ativa, quaisquer débitos que venham a ser apurados posteriormente, conforme estabelece o art. 301, §1º, da Lei nº. 1.572/2015 do Código Tributário e de Rendas do Município de Lauro de Freitas.

Certidão Emitida via WEB

Nada mais para constar, em firmeza de que eu, , lavrei a presente em 02/02/2026 09:27:09, a qual vai assinada e conferida por mim, encerrada e subscrita pelo Diretor do Departamento de Receita e Arrecadação.

**Código de Controle:** 616571000073389920260202

**Emitida via Internet, às 09:27:00 hs, do dia 02/02/2026**

**Validade:** 90 dias.

#### OBSERVAÇÃO:

- A aceitação desta certidão está condicionada à verificação de sua autenticidade na internet, no endereço: <http://sefaz.laurodefreitas.ba.gov.br>;
- Qualquer rasura ou emenda invalidará este documento.





## Certidão Negativa de Débitos Tributários

(Emitida para os efeitos dos arts. 113 e 114 da Lei 3.956 de 11 de dezembro de 1981 - Código Tributário do Estado da Bahia)

Certidão Nº: 20261027033

RAZÃO SOCIAL	
GLOBAL CONSTRUÇÕES SERVIÇOS E MANUTENÇÕES L <sup>1</sup>	
INSCRIÇÃO ESTADUAL	CNPJ
128.887.871 - BAIXADO	23.694.541/0001-62

Fica certificado que não constam, até a presente data, pendências de responsabilidade da pessoa física ou jurídica acima identificada, relativas aos tributos administrados por esta Secretaria.

Esta certidão engloba todos os seus estabelecimentos quanto à inexistência de débitos, inclusive os inscritos na Dívida Ativa, de competência da Procuradoria Geral do Estado, ressalvado o direito da Fazenda Pública do Estado da Bahia cobrar quaisquer débitos que vierem a ser apurados posteriormente.

Emitida em 02/03/2026, conforme Portaria nº 918/99, sendo válida por 60 dias, contados a partir da data de sua emissão.

**AUTENTICIDADE DESTE DOCUMENTO PODE SER COMPROVADA NAS INSPETORIAS FAZENDÁRIA  
OU VIA INTERNET, NO ENDEREÇO <http://www.sefaz.ba.gov.br>**

Válida com a apresentação conjunta do cartão original de inscrição no CPF ou no CNPJ da  
Secretaria da Receita Federal do Ministério da Fazenda.





MINISTÉRIO DA FAZENDA  
Secretaria da Receita Federal do Brasil  
Procuradoria-Geral da Fazenda Nacional

**CERTIDÃO POSITIVA COM EFEITOS DE NEGATIVA DE DÉBITOS RELATIVOS AOS TRIBUTOS  
FEDERAIS E À DÍVIDA ATIVA DA UNIÃO**

Nome: **GLOBAL CONSTRUCOES SERVICOS E MANUTENCOES LTDA**  
CNPJ: **23.694.541/0001-62**

Ressalvado o direito de a Fazenda Nacional cobrar e inscrever quaisquer dívidas de responsabilidade do sujeito passivo acima identificado que vierem a ser apuradas, é certificado que:

1. constam débitos administrados pela Secretaria da Receita Federal do Brasil (RFB) com exigibilidade suspensa nos termos do art. 151 da Lei nº 5.172, de 25 de outubro de 1966 - Código Tributário Nacional (CTN), ou objeto de decisão judicial que determina sua desconsideração para fins de certificação da regularidade fiscal, ou ainda não vencidos; e
2. não constam inscrições em Dívida Ativa da União (DAU) na Procuradoria-Geral da Fazenda Nacional (PGFN).

Conforme disposto nos arts. 205 e 206 do CTN, este documento tem os mesmos efeitos da certidão negativa.

Esta certidão é válida para o estabelecimento matriz e suas filiais e, no caso de ente federativo, para todos os órgãos e fundos públicos da administração direta a ele vinculados. Refere-se à situação do sujeito passivo no âmbito da RFB e da PGFN e abrange inclusive as contribuições sociais previstas nas alíneas 'a' a 'd' do parágrafo único do art. 11 da Lei nº 8.212, de 24 de julho de 1991.

A aceitação desta certidão está condicionada à verificação de sua autenticidade na Internet, nos endereços <<http://rfb.gov.br>> ou <<http://www.pgfn.gov.br>>.

Certidão emitida gratuitamente com base na Portaria Conjunta RFB/PGFN nº 1.751, de 2/10/2014.  
Emitida às 14:27:36 do dia 24/01/2026 <hora e data de Brasília>.  
Válida até 23/07/2026.

Código de controle da certidão: **E796.D5D2.F7C2.5F95**  
Qualquer rasura ou emenda invalidará este documento.





PODER JUDICIÁRIO  
JUSTIÇA DO TRABALHO

## **CERTIDÃO NEGATIVA DE DÉBITOS TRABALHISTAS**

CNPJ: 23.694.541/0001-62

Certidão n°: 5584410/2026

Expedição: 27/01/2026, às 15:44:47

Validade: 26/07/2026 - 180 (cento e oitenta) dias, contados da data de sua expedição.

Certifica-se que o CNPJ sob o n° **23.694.541/0001-62**, **NÃO CONSTA** como inadimplente no Banco Nacional de Devedores Trabalhistas.

Certidão emitida com base nos arts. 642-A e 883-A da Consolidação das Leis do Trabalho, acrescentados pelas Leis ns.º 12.440/2011 e 13.467/2017, e no Ato 01/2022 da CGJT, de 21 de janeiro de 2022. Os dados constantes desta Certidão são de responsabilidade dos Tribunais do Trabalho.

Certidão expedida sem indicação do nome/razão social, tendo em vista que o CPF/CNPJ consultado não figura na última versão da base de dados da Receita Federal do Brasil - RFB enviada ao Tribunal Superior do Trabalho - TST. Para saber a situação desse CPF/CNPJ, consulte o sítio da RFB ([www.receita.fazenda.gov.br](http://www.receita.fazenda.gov.br)).

No caso de pessoa jurídica, a Certidão atesta a empresa em relação a todos os seus estabelecimentos, agências ou filiais.

A aceitação desta certidão condiciona-se à verificação de sua autenticidade no portal do Tribunal Superior do Trabalho na Internet (<http://www.tst.jus.br>).

Certidão emitida gratuitamente.

### **INFORMAÇÃO IMPORTANTE**

Do Banco Nacional de Devedores Trabalhistas constam os dados necessários à identificação das pessoas naturais e jurídicas inadimplentes perante a Justiça do Trabalho quanto às obrigações estabelecidas em sentença condenatória transitada em julgado ou em acordos judiciais trabalhistas, inclusive no concernente aos recolhimentos previdenciários, a honorários, a custas, a emolumentos ou a recolhimentos determinados em lei; ou decorrentes de execução de acordos firmados perante o Ministério Público do Trabalho, Comissão de Conciliação Prévia ou demais títulos que, por disposição legal, contiver força executiva.



Voltar

Imprimir



## Certificado de Regularidade do FGTS - CRF

**Inscrição:** 23.694.541/0001-62  
**Razão Social:** GLOBAL CONSTRUÇOES SERVICOS E MANUTENCOES LTDA  
**Endereço:** AV SANTOS DUMONT 1883 ANDAR 3 / CENTRO / LAURO DE FREITAS / BA / 42702-400

A Caixa Econômica Federal, no uso da atribuição que lhe confere o Art. 7, da Lei 8.036, de 11 de maio de 1990, certifica que, nesta data, a empresa acima identificada encontra-se em situação regular perante o Fundo de Garantia do Tempo de Serviço - FGTS.

O presente Certificado não servirá de prova contra cobrança de quaisquer débitos referentes a contribuições e/ou encargos devidos, decorrentes das obrigações com o FGTS.

**Validade:** 21/02/2026 a 22/03/2026

**Certificação Número:** 2026022104502530992700

Informação obtida em 02/03/2026 11:43:40

A utilização deste Certificado para os fins previstos em Lei esta condicionada a verificação de autenticidade no site da Caixa:  
**[www.caixa.gov.br](http://www.caixa.gov.br)**



**MINISTÉRIO DA FAZENDA**  
**SECRETARIA ESPECIAL DA RECEITA FEDERAL DO BRASIL**  
**Recibo de Entrega da Declaração de Débitos e Créditos Tributários Federais - DCTFWeb**

<b>CNPJ/CPF</b>	23.694.541/0001-62
<b>Nome</b>	GLOBAL CONSTRUCOES SERVICOS E MANUTENCOES LTDA
<b>Período de apuração</b>	01/2026
<b>Declaração Retificadora</b>	Sim
<b>Identificação da apuração de débitos</b>	37689090418 / eSocial 139905794 / Reinf CP

**Totalização dos tributos apurados no período**

<b>Tributos</b>	<b>Débitos Apurados</b>	<b>Saldo a Pagar</b>
<b>Contribuição Previdenciária Segurados</b>	R\$ 37.326,36	R\$ 0,00
<b>Contribuição Previdenciária Patronal</b>	R\$ 76.076,40	R\$ 15.453,55
<b>Contribuição para Outras Entidades e Fundos</b>	R\$ 4.948,44	R\$ 4.948,44
<b>Contribuições Diversas</b>	R\$ 0,00	R\$ 0,00
<b>COFINS</b>	R\$ 0,00	R\$ 0,00
<b>COSIRF</b>	R\$ 0,00	R\$ 0,00
<b>CPSS</b>	R\$ 0,00	R\$ 0,00
<b>CSLL</b>	R\$ 0,00	R\$ 0,00
<b>CSRF</b>	R\$ 0,00	R\$ 0,00
<b>IOF</b>	R\$ 0,00	R\$ 0,00
<b>IPI</b>	R\$ 0,00	R\$ 0,00
<b>IRPJ</b>	R\$ 0,00	R\$ 0,00
<b>IRRF</b>	R\$ 0,00	R\$ 0,00
<b>PIS</b>	R\$ 0,00	R\$ 0,00
<b>RET/Pagamento Unificado</b>	R\$ 0,00	R\$ 0,00
<b>TOTAL</b>	R\$ 118.351,20	R\$ 20.401,99

O presente Recibo de Entrega da DCTFWeb contém a transcrição da Ficha Resumo da referida declaração, que constitui confissão de dívida, de forma irrevogável, dos tributos declarados. Fica o declarante ciente de que os tributos declarados na DCTFWeb e não pagos serão enviados para inscrição em Dívida Ativa da União, conforme o disposto no parágrafo 2º do artigo 5º do Decreto-Lei nº 2.124, de 13 de junho de 1984, combinado com a Portaria MF nº 118, de 28 de junho de 1984, estando o declarante sujeito ainda a:

- 1) Sobre os tributos não pagos ou não recolhidos nos prazos legais incidirão multa e juros de mora, nos termos do art. 61 da Lei nº 9.430, de 27 de dezembro de 1996, combinado com o art. 35 da Lei nº 8.212, de 24 de julho de 1991;
- 2) inclusão no Cadastro Informativo de Créditos não Quitados do Setor Público Federal (CADIN), impedindo operações de crédito com recursos públicos, a concessão de incentivos fiscais e financeiros e a celebração de convênios e similares que envolvam desembolso de recursos públicos e respectivos aditamentos (Lei nº 10.522, de 19 de julho de 2002);
- 3) encaminhamento ao Ministério Público Federal de Representação Fiscal para Fins Penais nos casos que, em tese, tenha ocorrido crime contra a ordem tributária ou contra a previdência social, por deixar de recolher, no prazo legal, valor de tributo ou de contribuição social, descontado ou cobrado, na qualidade de sujeito passivo de obrigação e que deveria recolher aos cofres públicos (Lei nº 8.137, de 27 de dezembro de 1990 e Código Penal).

No caso de falta de apresentação ou de apresentação de declaração com incorreções ou omissões, o contribuinte ficará sujeito às multas previstas no artigo 32-A da Lei nº 8.212, de 1991, e no art. 7º da Lei nº 10.426, de 24 de abril de 2002.

Não surtirão efeitos as retificações de informações prestadas na DCTFWeb que pretendam excluir ou reduzir débitos:

- enviados para inscrição em Dívida Ativa da União, sejam eles saldos a pagar ou valores apurados em procedimento de auditoria interna;
- incluídos em parcelamento deferido;
- que tenham sido objeto de declaração de compensação não passível de retificação ou cancelamento.

Também não surtirão efeitos as retificações de débitos de tributos em relação aos quais o sujeito passivo tenha sido objeto de procedimento fiscal e/ou nos casos em que a apresentação da declaração ocorra após o prazo decadencial.

**Dados do Representante da Pessoa Jurídica**

<b>Nome</b>	IVAN RODRIGO FERREIRA DE ALMEIDA
<b>CPF</b>	039.200.175-60
<b>Telefone</b>	-



DCTFWeb recebida via Internet pelo Agente Receptor SERPRO em	12/02/2026 22:55:05
Nº do recibo de entrega	0000050000441475612
DCTFWeb transmitida com assinatura de certificado digital por	23.694.541/0001-62



## PER/DCOMP WEB

## DADOS DO DECLARANTE

CNPJ: 23.694.541/0001-62

Nome Empresarial: GLOBAL CONSTRUCOES SERVICOS E MANUTENCOES LTDA

## DADOS DA DECLARAÇÃO DE COMPENSAÇÃO

Tipo de Documento: Original

Data de Transmissão: 12/02/2026

Número de Controle: 19.57.73.10.01

Número da Declaração: 19577.31001.120226.1.3.15-2701

## DADOS DO CRÉDITO

Tipo de Crédito: Retenção - Lei nº 9.711/98

Oriundo de Ação Judicial: Não

Crédito de Sucidida: Não

Competência: 12/2025

Valor Utilizado nesta Declaração de Compensação: 20.199,99

## DADOS DOS DÉBITOS COMPENSADOS \*

	VALOR
CP TERCEIROS	4.948,44
CP PATRONAL	15.453,55

\* inclusive multa de mora e juros, quando informados.

Fica o contribuinte cientificado de que a Declaração de Compensação apresentada à Secretaria da Receita Federal do Brasil constitui confissão de dívida e instrumento hábil e suficiente para a exigência dos débitos indevidamente compensados, nos termos do §6º do art. 74 da Lei nº 9.430, de 1996.

## DADOS DO REPRESENTANTE DA PESSOA JURÍDICA

Nome: IVAN RODRIGO FERREIRA DE ALMEIDA

CPF: 039.200.175-60

Telefone:

Celular:

Correio Eletrônico: gustavosouza.contabil@gmail.com

Versão: 8.32

Documento recebido via  
Internet pelo Agente  
Receptor SERPRO  
em 12/02/2026 às 23:06:58  
141568537

19.57.73.10.01

O contribuinte pode acompanhar o processamento deste PER/DCOMP no e-CAC, no sítio da Receita Federal, no endereço receita.economia.gov.br, na opção Restituição e Compensação, item Consulta Processamento PER/DCOMP.





**DADOS INICIAIS**

<b>Nome Empresarial</b>	GLOBAL CONSTRUCOES SERVICOS E MANUTENCOES LTDA
<b>Data de Criação</b>	12/02/2026
<b>Data de Transmissão</b>	12/02/2026
<b>Tipo de Documento</b>	Declaração de Compensação
<b>Tipo de Crédito</b>	Retenção - Lei nº 9.711/98
<b>PER/DCOMP Retificador</b>	Não
<b>Crédito Oriundo de Ação Judicial</b>	Não
<b>Qualificação do Contribuinte</b>	Outra Qualificação
<b>Pessoa Jurídica Extinta por Liquidação Voluntária</b>	Não

Não é permitido indicar crédito que tiver por fundamento a alegação de inconstitucionalidade de lei, exceto nos casos em que a lei:

- 1) Tenha sido declarada inconstitucional pelo Supremo Tribunal Federal em ação direta de inconstitucionalidade ou em ação declaratória de constitucionalidade;
- 2) Tenha tido sua execução suspensa pelo Senado Federal;
- 3) Tenha sido julgada inconstitucional em sentença judicial transitada em julgado a favor do contribuinte; ou
- 4) Seja objeto de súmula vinculante aprovada pelo Supremo Tribunal Federal nos termos do art. 103-A da Constituição Federal.

O crédito que você deseja identificar tem por fundamento a alegação de inconstitucionalidade de lei que não esteja contemplada nas exceções acima apontadas?

**Não**





PEDIDO DE RESTITUIÇÃO, RESSARCIMENTO OU REEMBOLSO E DECLARAÇÃO DE COMPENSAÇÃO

PERDCOMP 8.33

CNPJ 23.694.541/0001-62

19577.31001.120226.1.3.15-2701

**DADOS DO RESPONSÁVEL DA PESSOA JURÍDICA**

**Dados do Responsável da Pessoa Jurídica Perante a RFB**

Nome	IVAN RODRIGO FERREIRA DE ALMEIDA
CPF	039.200.175-60
Endereço Eletrônico	gustavosouza.contabil@gmail.com

**Dados do Responsável pelo Preenchimento**

Nome	GUSTAVO ERNESTO DE SOUZA
CPF	013.598.325-80
CRC	043222
UF	BA
Telefone Celular	(71) 991032747
Endereço Eletrônico	gustavosouza.contabil@gmail.com





CNPJ 23.694.541/0001-62

19577.31001.120226.1.3.15-2701

**RETENÇÃO – LEI Nº 9.711/98**

Informado em Processo Administrativo Anterior	Não
Informado em Outro PER/DCOMP	Não
Crédito de Sucedida	Não
CNPJ do Estabelecimento Detentor do Crédito	23.694.541/0001-62
Competência	Dezembro de 2025
Selic Acumulada	1,00%
Crédito Passível de Restituição	38.402,58
Crédito Original na Data da Entrega	38.402,58
Crédito Atualizado	38.786,61
Total dos Débitos deste Documento	20.401,99
Total do Crédito Original Utilizado neste Documento	20.199,99
Saldo do Crédito Original	18.202,59

**DETALHAMENTO – RETENÇÃO – LEI Nº 9.711/98**

0001. Competência	12/2025
CNPJ/CEI	23.694.541/0001-62
Número da EFD-REINF	10285060-01-2099-2512-10285060
Data de Fechamento EFD-REINF	15/01/2026
Valor das Retenções	105.361,49
Deduções em DCTFWeb	66.958,91

**DEDUÇÕES DCTFWeb – RETENÇÃO – LEI Nº 9.711/98**

Número da DCTFWeb	050000428854881
Data da Transmissão DCTFWeb	14/01/2026
Valor Total das Deduções DCTFWeb	66.958,91
Número da DCTFWeb 13°	050000420558528
Data da Transmissão DCTFWeb 13°	18/12/2025
Valor Total das Deduções DCTFWeb 13°	0,00





CNPJ 23.694.541/0001-62

19577.31001.120226.1.3.15-2701

**CONTRIBUIÇÃO RETIDA NA FONTE EFD-REINF**

<b>0001. CNPJ do Tomador</b>	11.261.188
Valor da Retenção	1.075,47
<b>0002. CNPJ do Tomador</b>	11.634.081
Valor da Retenção	2.325,49
<b>0003. CNPJ do Tomador</b>	13.000.609
Valor da Retenção	1.796,33
<b>0004. CNPJ do Tomador</b>	13.096.029
Valor da Retenção	11.457,62
<b>0005. CNPJ do Tomador</b>	13.097.068
Valor da Retenção	6.074,03
<b>0006. CNPJ do Tomador</b>	13.099.205
Valor da Retenção	1.297,37
<b>0007. CNPJ do Tomador</b>	13.108.089
Valor da Retenção	9.484,68
<b>0008. CNPJ do Tomador</b>	13.119.300
Valor da Retenção	3.746,27
<b>0009. CNPJ do Tomador</b>	13.128.814
Valor da Retenção	5.022,52
<b>0010. CNPJ do Tomador</b>	13.697.206
Valor da Retenção	862,74
<b>0011. CNPJ do Tomador</b>	13.807.870
Valor da Retenção	44.874,83
<b>0012. CNPJ do Tomador</b>	15.088.800
Valor da Retenção	15.574,99
<b>0013. CNPJ do Tomador</b>	17.901.209
Valor da Retenção	977,39
<b>0014. CNPJ do Tomador</b>	31.254.251
Valor da Retenção	791,76
<b>VALOR TOTAL DA RETENÇÃO</b>	105.361,49





CNPJ 23.694.541/0001-62

19577.31001.120226.1.3.15-2701

**001. Débito CP Patronal**

<b>CNPJ do Detentor do Débito</b>	23.694.541/0001-62
<b>Débito de Sucédida</b>	Não
<b>Grupo de Tributo</b>	CP Patronal
<b>Código da Receita/Denominação</b>	1138-04 - CP PATRONAL - CONTRIBUINTES INDIVIDUAIS
<b>Débito Controlado em Processo</b>	Não
<b>Período de Apuração</b>	Janeiro de 2026
<b>Periodicidade</b>	Mensal
<b>Data de Vencimento do Tributo/Quota</b>	20/02/2026
<b>Número do Recibo de Transmissão DCTFWeb</b>	050000441475612
<b>Data de Transmissão DCTFWeb</b>	12/02/2026
<b>Categoria DCTFWeb</b>	Geral
<b>Indicativo de organismo estrangeiro DCTFWeb</b>	Não
<b>Periodicidade DCTFWeb</b>	Mensal
<b>Período Apuração DCTFWeb</b>	01/2026
<b>Principal</b>	11.626,74
<b>Multa</b>	0,00
<b>Juros</b>	0,00
<b>Total</b>	11.626,74

**002. Débito CP Patronal**

<b>CNPJ do Detentor do Débito</b>	23.694.541/0001-62
<b>Débito de Sucédida</b>	Não
<b>Grupo de Tributo</b>	CP Patronal
<b>Código da Receita/Denominação</b>	1646-01 - CP PATRONAL - GILRAT AJUSTADO
<b>Débito Controlado em Processo</b>	Não
<b>Período de Apuração</b>	Janeiro de 2026
<b>Periodicidade</b>	Mensal
<b>Data de Vencimento do Tributo/Quota</b>	20/02/2026





CNPJ 23.694.541/0001-62 19577.31001.120226.1.3.15-2701

Número do Recibo de Transmissão DCTFWeb	050000441475612
Data de Transmissão DCTFWeb	12/02/2026
Categoria DCTFWeb	Geral
CNO da Obra DCTFWeb	90.027.17652/73
Indicativo de organismo estrangeiro DCTFWeb	Não
Periodicidade DCTFWeb	Mensal
Período Apuração DCTFWeb	01/2026
Principal	349,50
Multa	0,00
Juros	0,00
Total	349,50

**003. Débito CP Patronal**

CNPJ do Detentor do Débito	23.694.541/0001-62
Débito de Sucieda	Não
Grupo de Tributo	CP Patronal
Código da Receita/Denominação	1646-01 - CP PATRONAL - GILRAT AJUSTADO
Débito Controlado em Processo	Não
Período de Apuração	Janeiro de 2026
Periodicidade	Mensal
Data de Vencimento do Tributo/Quota	20/02/2026
Número do Recibo de Transmissão DCTFWeb	050000441475612
Data de Transmissão DCTFWeb	12/02/2026
Categoria DCTFWeb	Geral
CNO da Obra DCTFWeb	90.017.87716/72
Indicativo de organismo estrangeiro DCTFWeb	Não
Periodicidade DCTFWeb	Mensal
Período Apuração DCTFWeb	01/2026
Principal	110,14
Multa	0,00
Juros	0,00
Total	110,14





CNPJ 23.694.541/0001-62

19577.31001.120226.1.3.15-2701

**004. Débito CP Patronal**

<b>CNPJ do Detentor do Débito</b>	23.694.541/0001-62
<b>Débito de Sucedida</b>	Não
<b>Grupo de Tributo</b>	CP Patronal
<b>Código da Receita/Denominação</b>	1646-01 - CP PATRONAL - GILRAT AJUSTADO
<b>Débito Controlado em Processo</b>	Não
<b>Período de Apuração</b>	Janeiro de 2026
<b>Periodicidade</b>	Mensal
<b>Data de Vencimento do Tributo/Quota</b>	20/02/2026
<b>Número do Recibo de Transmissão DCTFWeb</b>	050000441475612
<b>Data de Transmissão DCTFWeb</b>	12/02/2026
<b>Categoria DCTFWeb</b>	Geral
<b>CNO da Obra DCTFWeb</b>	90.026.77565/75
<b>Indicativo de organismo estrangeiro DCTFWeb</b>	Não
<b>Periodicidade DCTFWeb</b>	Mensal
<b>Período Apuração DCTFWeb</b>	01/2026
<b>Principal</b>	438,41
<b>Multa</b>	0,00
<b>Juros</b>	0,00
<b>Total</b>	438,41

**005. Débito CP Patronal**

<b>CNPJ do Detentor do Débito</b>	23.694.541/0001-62
<b>Débito de Sucedida</b>	Não
<b>Grupo de Tributo</b>	CP Patronal
<b>Código da Receita/Denominação</b>	1646-01 - CP PATRONAL - GILRAT AJUSTADO
<b>Débito Controlado em Processo</b>	Não
<b>Período de Apuração</b>	Janeiro de 2026
<b>Periodicidade</b>	Mensal
<b>Data de Vencimento do Tributo/Quota</b>	20/02/2026





CNPJ 23.694.541/0001-62		19577.31001.120226.1.3.15-2701
Número do Recibo de Transmissão DCTFWeb	050000441475612	
Data de Transmissão DCTFWeb	12/02/2026	
Categoria DCTFWeb	Geral	
Indicativo de organismo estrangeiro DCTFWeb	Não	
Periodicidade DCTFWeb	Mensal	
Período Apuração DCTFWeb	01/2026	
Principal		2.928,76
Multa		0,00
Juros		0,00
Total		2.928,76

**006. Débito CP Terceiros**

CNPJ do Detentor do Débito	23.694.541/0001-62	
Débito de Sucidida	Não	
Grupo de Tributo	CP Terceiros	
Código da Receita/Denominação	1170-01 - CP TERCEIROS - SALÁRIO EDUCAÇÃO	
Débito Controlado em Processo	Não	
Período de Apuração	Janeiro de 2026	
Periodicidade	Mensal	
Data de Vencimento do Tributo/Quota	20/02/2026	
Número do Recibo de Transmissão DCTFWeb	050000441475612	
Data de Transmissão DCTFWeb	12/02/2026	
Categoria DCTFWeb	Geral	
CNO da Obra DCTFWeb	90.027.17652/73	
Indicativo de organismo estrangeiro DCTFWeb	Não	
Periodicidade DCTFWeb	Mensal	
Período Apuração DCTFWeb	01/2026	
Principal		194,80
Multa		0,00
Juros		0,00
Total		194,80





CNPJ 23.694.541/0001-62

19577.31001.120226.1.3.15-2701

**007. Débito CP Terceiros**

CNPJ do Detentor do Débito	23.694.541/0001-62
Débito de Sucédida	Não
Grupo de Tributo	CP Terceiros
Código da Receita/Denominação	1170-01 - CP TERCEIROS - SALÁRIO EDUCAÇÃO
Débito Controlado em Processo	Não
Período de Apuração	Janeiro de 2026
Periodicidade	Mensal
Data de Vencimento do Tributo/Quota	20/02/2026
Número do Recibo de Transmissão DCTFWeb	050000441475612
Data de Transmissão DCTFWeb	12/02/2026
Categoria DCTFWeb	Geral
CNO da Obra DCTFWeb	90.017.87716/72
Indicativo de organismo estrangeiro DCTFWeb	Não
Periodicidade DCTFWeb	Mensal
Período Apuração DCTFWeb	01/2026
Principal	61,39
Multa	0,00
Juros	0,00
Total	61,39

**008. Débito CP Terceiros**

CNPJ do Detentor do Débito	23.694.541/0001-62
Débito de Sucédida	Não
Grupo de Tributo	CP Terceiros
Código da Receita/Denominação	1170-01 - CP TERCEIROS - SALÁRIO EDUCAÇÃO
Débito Controlado em Processo	Não
Período de Apuração	Janeiro de 2026
Periodicidade	Mensal
Data de Vencimento do Tributo/Quota	20/02/2026





**PEDIDO DE RESTITUIÇÃO, RESSARCIMENTO OU REEMBOLSO E DECLARAÇÃO DE COMPENSAÇÃO** **PERDCOMP 8.33**

CNPJ 23.694.541/0001-62 19577.31001.120226.1.3.15-2701

<b>Número do Recibo de Transmissão DCTFWeb</b>	050000441475612
<b>Data de Transmissão DCTFWeb</b>	12/02/2026
<b>Categoria DCTFWeb</b>	Geral
<b>CNO da Obra DCTFWeb</b>	90.026.77565/75
<b>Indicativo de organismo estrangeiro DCTFWeb</b>	Não
<b>Periodicidade DCTFWeb</b>	Mensal
<b>Período Apuração DCTFWeb</b>	01/2026
<b>Principal</b>	244,36
<b>Multa</b>	0,00
<b>Juros</b>	0,00
<b>Total</b>	244,36

**009. Débito CP Terceiros**

<b>CNPJ do Detentor do Débito</b>	23.694.541/0001-62
<b>Débito de Sucidida</b>	Não
<b>Grupo de Tributo</b>	CP Terceiros
<b>Código da Receita/Denominação</b>	1170-01 - CP TERCEIROS - SALÁRIO EDUCAÇÃO
<b>Débito Controlado em Processo</b>	Não
<b>Período de Apuração</b>	Janeiro de 2026
<b>Periodicidade</b>	Mensal
<b>Data de Vencimento do Tributo/Quota</b>	20/02/2026
<b>Número do Recibo de Transmissão DCTFWeb</b>	050000441475612
<b>Data de Transmissão DCTFWeb</b>	12/02/2026
<b>Categoria DCTFWeb</b>	Geral
<b>Indicativo de organismo estrangeiro DCTFWeb</b>	Não
<b>Periodicidade DCTFWeb</b>	Mensal
<b>Período Apuração DCTFWeb</b>	01/2026
<b>Principal</b>	1.632,42
<b>Multa</b>	0,00
<b>Juros</b>	0,00
<b>Total</b>	1.632,42





CNPJ 23.694.541/0001-62 19577.31001.120226.1.3.15-2701

**010. Débito CP Terceiros**

CNPJ do Detentor do Débito	23.694.541/0001-62	
Débito de Sucédida	Não	
Grupo de Tributo	CP Terceiros	
Código da Receita/Denominação	1176-01 - CP TERCEIROS - INCRA	
Débito Controlado em Processo	Não	
Período de Apuração	Janeiro de 2026	
Periodicidade	Mensal	
Data de Vencimento do Tributo/Quota	20/02/2026	
Número do Recibo de Transmissão DCTFWeb	050000441475612	
Data de Transmissão DCTFWeb	12/02/2026	
Categoria DCTFWeb	Geral	
CNO da Obra DCTFWeb	90.027.17652/73	
Indicativo de organismo estrangeiro DCTFWeb	Não	
Periodicidade DCTFWeb	Mensal	
Período Apuração DCTFWeb	01/2026	
Principal		15,58
Multa		0,00
Juros		0,00
Total		15,58

**011. Débito CP Terceiros**

CNPJ do Detentor do Débito	23.694.541/0001-62	
Débito de Sucédida	Não	
Grupo de Tributo	CP Terceiros	
Código da Receita/Denominação	1176-01 - CP TERCEIROS - INCRA	
Débito Controlado em Processo	Não	
Período de Apuração	Janeiro de 2026	
Periodicidade	Mensal	
Data de Vencimento do Tributo/Quota	20/02/2026	





CNPJ 23.694.541/0001-62 19577.31001.120226.1.3.15-2701

<b>Número do Recibo de Transmissão DCTFWeb</b>	050000441475612	
<b>Data de Transmissão DCTFWeb</b>	12/02/2026	
<b>Categoria DCTFWeb</b>	Geral	
<b>CNO da Obra DCTFWeb</b>	90.017.87716/72	
<b>Indicativo de organismo estrangeiro DCTFWeb</b>	Não	
<b>Periodicidade DCTFWeb</b>	Mensal	
<b>Período Apuração DCTFWeb</b>	01/2026	
<b>Principal</b>		4,91
<b>Multa</b>		0,00
<b>Juros</b>		0,00
<b>Total</b>		4,91

**012. Débito CP Terceiros**

<b>CNPJ do Detentor do Débito</b>	23.694.541/0001-62	
<b>Débito de Sucidida</b>	Não	
<b>Grupo de Tributo</b>	CP Terceiros	
<b>Código da Receita/Denominação</b>	1176-01 - CP TERCEIROS - INCRA	
<b>Débito Controlado em Processo</b>	Não	
<b>Período de Apuração</b>	Janeiro de 2026	
<b>Periodicidade</b>	Mensal	
<b>Data de Vencimento do Tributo/Quota</b>	20/02/2026	
<b>Número do Recibo de Transmissão DCTFWeb</b>	050000441475612	
<b>Data de Transmissão DCTFWeb</b>	12/02/2026	
<b>Categoria DCTFWeb</b>	Geral	
<b>CNO da Obra DCTFWeb</b>	90.026.77565/75	
<b>Indicativo de organismo estrangeiro DCTFWeb</b>	Não	
<b>Periodicidade DCTFWeb</b>	Mensal	
<b>Período Apuração DCTFWeb</b>	01/2026	
<b>Principal</b>		19,54
<b>Multa</b>		0,00
<b>Juros</b>		0,00
<b>Total</b>		19,54





CNPJ 23.694.541/0001-62

19577.31001.120226.1.3.15-2701

**013. Débito CP Terceiros**

CNPJ do Detentor do Débito	23.694.541/0001-62
Débito de Sucédida	Não
Grupo de Tributo	CP Terceiros
Código da Receita/Denominação	1176-01 - CP TERCEIROS - INCRA
Débito Controlado em Processo	Não
Período de Apuração	Janeiro de 2026
Periodicidade	Mensal
Data de Vencimento do Tributo/Quota	20/02/2026
Número do Recibo de Transmissão DCTFWeb	050000441475612
Data de Transmissão DCTFWeb	12/02/2026
Categoria DCTFWeb	Geral
Indicativo de organismo estrangeiro DCTFWeb	Não
Periodicidade DCTFWeb	Mensal
Período Apuração DCTFWeb	01/2026
Principal	130,59
Multa	0,00
Juros	0,00
Total	130,59

**014. Débito CP Terceiros**

CNPJ do Detentor do Débito	23.694.541/0001-62
Débito de Sucédida	Não
Grupo de Tributo	CP Terceiros
Código da Receita/Denominação	1181-01 - CP TERCEIROS - SENAI
Débito Controlado em Processo	Não
Período de Apuração	Janeiro de 2026
Periodicidade	Mensal
Data de Vencimento do Tributo/Quota	20/02/2026





CNPJ 23.694.541/0001-62 19577.31001.120226.1.3.15-2701

<b>Número do Recibo de Transmissão DCTFWeb</b>	050000441475612
<b>Data de Transmissão DCTFWeb</b>	12/02/2026
<b>Categoria DCTFWeb</b>	Geral
<b>CNO da Obra DCTFWeb</b>	90.027.17652/73
<b>Indicativo de organismo estrangeiro DCTFWeb</b>	Não
<b>Periodicidade DCTFWeb</b>	Mensal
<b>Período Apuração DCTFWeb</b>	01/2026
<b>Principal</b>	77,92
<b>Multa</b>	0,00
<b>Juros</b>	0,00
<b>Total</b>	77,92

**015. Débito CP Terceiros**

<b>CNPJ do Detentor do Débito</b>	23.694.541/0001-62
<b>Débito de Sucédida</b>	Não
<b>Grupo de Tributo</b>	CP Terceiros
<b>Código da Receita/Denominação</b>	1181-01 - CP TERCEIROS - SENAI
<b>Débito Controlado em Processo</b>	Não
<b>Período de Apuração</b>	Janeiro de 2026
<b>Periodicidade</b>	Mensal
<b>Data de Vencimento do Tributo/Quota</b>	20/02/2026
<b>Número do Recibo de Transmissão DCTFWeb</b>	050000441475612
<b>Data de Transmissão DCTFWeb</b>	12/02/2026
<b>Categoria DCTFWeb</b>	Geral
<b>CNO da Obra DCTFWeb</b>	90.017.87716/72
<b>Indicativo de organismo estrangeiro DCTFWeb</b>	Não
<b>Periodicidade DCTFWeb</b>	Mensal
<b>Período Apuração DCTFWeb</b>	01/2026
<b>Principal</b>	24,55
<b>Multa</b>	0,00
<b>Juros</b>	0,00
<b>Total</b>	24,55





CNPJ 23.694.541/0001-62

19577.31001.120226.1.3.15-2701

**016. Débito CP Terceiros**

CNPJ do Detentor do Débito	23.694.541/0001-62
Débito de Sucedida	Não
Grupo de Tributo	CP Terceiros
Código da Receita/Denominação	1181-01 - CP TERCEIROS - SENAI
Débito Controlado em Processo	Não
Período de Apuração	Janeiro de 2026
Periodicidade	Mensal
Data de Vencimento do Tributo/Quota	20/02/2026
Número do Recibo de Transmissão DCTFWeb	050000441475612
Data de Transmissão DCTFWeb	12/02/2026
Categoria DCTFWeb	Geral
CNO da Obra DCTFWeb	90.026.77565/75
Indicativo de organismo estrangeiro DCTFWeb	Não
Periodicidade DCTFWeb	Mensal
Período Apuração DCTFWeb	01/2026
Principal	97,74
Multa	0,00
Juros	0,00
Total	97,74

**017. Débito CP Terceiros**

CNPJ do Detentor do Débito	23.694.541/0001-62
Débito de Sucedida	Não
Grupo de Tributo	CP Terceiros
Código da Receita/Denominação	1181-01 - CP TERCEIROS - SENAI
Débito Controlado em Processo	Não
Período de Apuração	Janeiro de 2026
Periodicidade	Mensal
Data de Vencimento do Tributo/Quota	20/02/2026





CNPJ 23.694.541/0001-62 19577.31001.120226.1.3.15-2701

Número do Recibo de Transmissão DCTFWeb	050000441475612
Data de Transmissão DCTFWeb	12/02/2026
Categoria DCTFWeb	Geral
Indicativo de organismo estrangeiro DCTFWeb	Não
Periodicidade DCTFWeb	Mensal
Período Apuração DCTFWeb	01/2026
Principal	652,97
Multa	0,00
Juros	0,00
Total	652,97

**018. Débito CP Terceiros**

CNPJ do Detentor do Débito	23.694.541/0001-62
Débito de Sucédida	Não
Grupo de Tributo	CP Terceiros
Código da Receita/Denominação	1184-01 - CP TERCEIROS - SESI
Débito Controlado em Processo	Não
Período de Apuração	Janeiro de 2026
Periodicidade	Mensal
Data de Vencimento do Tributo/Quota	20/02/2026
Número do Recibo de Transmissão DCTFWeb	050000441475612
Data de Transmissão DCTFWeb	12/02/2026
Categoria DCTFWeb	Geral
CNO da Obra DCTFWeb	90.027.17652/73
Indicativo de organismo estrangeiro DCTFWeb	Não
Periodicidade DCTFWeb	Mensal
Período Apuração DCTFWeb	01/2026
Principal	116,88
Multa	0,00
Juros	0,00
Total	116,88





CNPJ 23.694.541/0001-62

19577.31001.120226.1.3.15-2701

**019. Débito CP Terceiros**

<b>CNPJ do Detentor do Débito</b>	23.694.541/0001-62
<b>Débito de Sucédida</b>	Não
<b>Grupo de Tributo</b>	CP Terceiros
<b>Código da Receita/Denominação</b>	1184-01 - CP TERCEIROS - SESI
<b>Débito Controlado em Processo</b>	Não
<b>Período de Apuração</b>	Janeiro de 2026
<b>Periodicidade</b>	Mensal
<b>Data de Vencimento do Tributo/Quota</b>	20/02/2026
<b>Número do Recibo de Transmissão DCTFWeb</b>	050000441475612
<b>Data de Transmissão DCTFWeb</b>	12/02/2026
<b>Categoria DCTFWeb</b>	Geral
<b>CNO da Obra DCTFWeb</b>	90.017.87716/72
<b>Indicativo de organismo estrangeiro DCTFWeb</b>	Não
<b>Periodicidade DCTFWeb</b>	Mensal
<b>Período Apuração DCTFWeb</b>	01/2026
<b>Principal</b>	36,83
<b>Multa</b>	0,00
<b>Juros</b>	0,00
<b>Total</b>	36,83

**020. Débito CP Terceiros**

<b>CNPJ do Detentor do Débito</b>	23.694.541/0001-62
<b>Débito de Sucédida</b>	Não
<b>Grupo de Tributo</b>	CP Terceiros
<b>Código da Receita/Denominação</b>	1184-01 - CP TERCEIROS - SESI
<b>Débito Controlado em Processo</b>	Não
<b>Período de Apuração</b>	Janeiro de 2026
<b>Periodicidade</b>	Mensal
<b>Data de Vencimento do Tributo/Quota</b>	20/02/2026





CNPJ 23.694.541/0001-62 19577.31001.120226.1.3.15-2701

Número do Recibo de Transmissão DCTFWeb	050000441475612
Data de Transmissão DCTFWeb	12/02/2026
Categoria DCTFWeb	Geral
CNO da Obra DCTFWeb	90.026.77565/75
Indicativo de organismo estrangeiro DCTFWeb	Não
Periodicidade DCTFWeb	Mensal
Período Apuração DCTFWeb	01/2026
Principal	146,61
Multa	0,00
Juros	0,00
Total	146,61

**021. Débito CP Terceiros**

CNPJ do Detentor do Débito	23.694.541/0001-62
Débito de Sucedida	Não
Grupo de Tributo	CP Terceiros
Código da Receita/Denominação	1184-01 - CP TERCEIROS - SESI
Débito Controlado em Processo	Não
Período de Apuração	Janeiro de 2026
Periodicidade	Mensal
Data de Vencimento do Tributo/Quota	20/02/2026
Número do Recibo de Transmissão DCTFWeb	050000441475612
Data de Transmissão DCTFWeb	12/02/2026
Categoria DCTFWeb	Geral
Indicativo de organismo estrangeiro DCTFWeb	Não
Periodicidade DCTFWeb	Mensal
Período Apuração DCTFWeb	01/2026
Principal	979,45
Multa	0,00
Juros	0,00
Total	979,45





CNPJ 23.694.541/0001-62

19577.31001.120226.1.3.15-2701

**022. Débito CP Terceiros**

CNPJ do Detentor do Débito	23.694.541/0001-62
Débito de Sucedida	Não
Grupo de Tributo	CP Terceiros
Código da Receita/Denominação	1200-01 - CP TERCEIROS - SEBRAE
Débito Controlado em Processo	Não
Período de Apuração	Janeiro de 2026
Periodicidade	Mensal
Data de Vencimento do Tributo/Quota	20/02/2026
Número do Recibo de Transmissão DCTFWeb	050000441475612
Data de Transmissão DCTFWeb	12/02/2026
Categoria DCTFWeb	Geral
CNO da Obra DCTFWeb	90.027.17652/73
Indicativo de organismo estrangeiro DCTFWeb	Não
Periodicidade DCTFWeb	Mensal
Período Apuração DCTFWeb	01/2026
Principal	46,75
Multa	0,00
Juros	0,00
Total	46,75

**023. Débito CP Terceiros**

CNPJ do Detentor do Débito	23.694.541/0001-62
Débito de Sucedida	Não
Grupo de Tributo	CP Terceiros
Código da Receita/Denominação	1200-01 - CP TERCEIROS - SEBRAE
Débito Controlado em Processo	Não
Período de Apuração	Janeiro de 2026
Periodicidade	Mensal
Data de Vencimento do Tributo/Quota	20/02/2026





CNPJ 23.694.541/0001-62 19577.31001.120226.1.3.15-2701

Número do Recibo de Transmissão DCTFWeb	050000441475612	
Data de Transmissão DCTFWeb	12/02/2026	
Categoria DCTFWeb	Geral	
CNO da Obra DCTFWeb	90.017.87716/72	
Indicativo de organismo estrangeiro DCTFWeb	Não	
Periodicidade DCTFWeb	Mensal	
Período Apuração DCTFWeb	01/2026	
Principal		14,73
Multa		0,00
Juros		0,00
Total		14,73

**024. Débito CP Terceiros**

CNPJ do Detentor do Débito	23.694.541/0001-62	
Débito de Sucieda	Não	
Grupo de Tributo	CP Terceiros	
Código da Receita/Denominação	1200-01 - CP TERCEIROS - SEBRAE	
Débito Controlado em Processo	Não	
Período de Apuração	Janeiro de 2026	
Periodicidade	Mensal	
Data de Vencimento do Tributo/Quota	20/02/2026	
Número do Recibo de Transmissão DCTFWeb	050000441475612	
Data de Transmissão DCTFWeb	12/02/2026	
Categoria DCTFWeb	Geral	
CNO da Obra DCTFWeb	90.026.77565/75	
Indicativo de organismo estrangeiro DCTFWeb	Não	
Periodicidade DCTFWeb	Mensal	
Período Apuração DCTFWeb	01/2026	
Principal		58,64
Multa		0,00
Juros		0,00
Total		58,64





CNPJ 23.694.541/0001-62

19577.31001.120226.1.3.15-2701

**025. Débito CP Terceiros**

CNPJ do Detentor do Débito	23.694.541/0001-62
Débito de Sucedida	Não
Grupo de Tributo	CP Terceiros
Código da Receita/Denominação	1200-01 - CP TERCEIROS - SEBRAE
Débito Controlado em Processo	Não
Período de Apuração	Janeiro de 2026
Periodicidade	Mensal
Data de Vencimento do Tributo/Quota	20/02/2026
Número do Recibo de Transmissão DCTFWeb	050000441475612
Data de Transmissão DCTFWeb	12/02/2026
Categoria DCTFWeb	Geral
Indicativo de organismo estrangeiro DCTFWeb	Não
Periodicidade DCTFWeb	Mensal
Período Apuração DCTFWeb	01/2026

Principal	391,78
-----------	--------

Multa	0,00
-------	------

Juros	0,00
-------	------

Total	391,78
-------	--------

---

<b>TOTAL</b>	<b>20.401,99</b>
--------------	------------------



CNPJ <b>23.694.541/0001-62</b>	Razão Social <b>GLOBAL CONSTRUCOES SERVICOS E MANUTENCOES LTDA</b>		
Período de Apuração <b>Janeiro/2026</b>	Data de Vencimento <b>20/02/2026</b>	Número do Documento <b>07.16.26043.5068397-4</b>	Pagar este documento até <b>20/02/2026</b>
Observações <b>Nº Recibo Declaração: 50000441475612</b>			Valor Total do Documento <b>20.401,99</b>

Composição do Documento de Arrecadação					
Código	Denominação	Principal	Multa	Juros	Total
1138	CONTRIB PREVIDENCIÁRIA EMPRESA/EMPREGADOR 04 CP PATRONAL - CONTRIBUINTES INDIVIDUAIS PA:01/2026 Vencimento:20/02/2026	11.626,74			11.626,74
1646	CONTRIB PREV RISCO AMBIENTAL/APOSENT ESPECIAL 01 CP PATRONAL - GILRAT AJUSTADO PA:01/2026 Vencimento:20/02/2026	2.928,76			2.928,76
1170	CONTRIBUIÇÃO TERCEIROS - SALÁRIO EDUCAÇÃO 01 CP TERCEIROS - SALÁRIO EDUCAÇÃO PA:01/2026 Vencimento:20/02/2026	1.632,42			1.632,42
1176	CONTRIBUIÇÃO TERCEIROS - INCRA 01 CP TERCEIROS - INCRA PA:01/2026 Vencimento:20/02/2026	130,59			130,59
1181	CONTRIBUIÇÃO TERCEIROS - SENAI 01 CP TERCEIROS - SENAI PA:01/2026 Vencimento:20/02/2026	652,97			652,97
1184	CONTRIBUIÇÃO TERCEIROS - SESI 01 CP TERCEIROS - SESI PA:01/2026 Vencimento:20/02/2026	979,45			979,45
1200	CIDE -CONTRIBUIÇÃO TERCEIRO -SEBRAE/APEX/ABDI 01 CP TERCEIROS - SEBRAE PA:01/2026 Vencimento:20/02/2026	391,78			391,78
1646	CONTRIB PREV RISCO AMBIENTAL/APOSENT ESPECIAL 01 CP PATRONAL - GILRAT AJUSTADO PA:01/2026 Vencimento:20/02/2026 CNO:90.017.87716/72	110,14			110,14
1170	CONTRIBUIÇÃO TERCEIROS - SALÁRIO EDUCAÇÃO 01 CP TERCEIROS - SALÁRIO EDUCAÇÃO PA:01/2026 Vencimento:20/02/2026 CNO:90.017.87716/72	61,39			61,39
1176	CONTRIBUIÇÃO TERCEIROS - INCRA	4,91			4,91

SENDER (Versão:5.2.9) Página: 1/3 12/02/2026 22:56:36

8588000204 3 01990385260 9 51071626043 2 50683974064 7

AUTENTICAÇÃO MECÂNICA

### Documento de Arrecadação de Receitas Federais

8588000204 3	01990385260 9	51071626043 2	50683974064 7
--------------	---------------	---------------	---------------



CNPJ: 23.694.541/0001-62  
Número: 07.16.26043.5068397-4  
Pagar até: 20/02/2026  
Valor: 20.401,99

Pague com o PIX



**Composição do Documento de Arrecadação**

Código	Denominação	Principal	Multa	Juros	Total
	01 CP TERCEIROS - INCRA PA:01/2026 Vencimento:20/02/2026 CNO:90.017.87716/72				
1181	CONTRIBUIÇÃO TERCEIROS - SENAI 01 CP TERCEIROS - SENAI PA:01/2026 Vencimento:20/02/2026 CNO:90.017.87716/72	24,55			24,55
1184	CONTRIBUIÇÃO TERCEIROS - SESI 01 CP TERCEIROS - SESI PA:01/2026 Vencimento:20/02/2026 CNO:90.017.87716/72	36,83			36,83
1200	CIDE -CONTRIBUIÇÃO TERCEIRO -SEBRAE/APEX/ABDI 01 CP TERCEIROS - SEBRAE PA:01/2026 Vencimento:20/02/2026 CNO:90.017.87716/72	14,73			14,73
1646	CONTRIB PREV RISCO AMBIENTAL/APOSENT ESPECIAL 01 CP PATRONAL - GILRAT AJUSTADO PA:01/2026 Vencimento:20/02/2026 CNO:90.026.77565/75	438,41			438,41
1170	CONTRIBUIÇÃO TERCEIROS - SALÁRIO EDUCAÇÃO 01 CP TERCEIROS - SALÁRIO EDUCAÇÃO PA:01/2026 Vencimento:20/02/2026 CNO:90.026.77565/75	244,36			244,36
1176	CONTRIBUIÇÃO TERCEIROS - INCRA 01 CP TERCEIROS - INCRA PA:01/2026 Vencimento:20/02/2026 CNO:90.026.77565/75	19,54			19,54
1181	CONTRIBUIÇÃO TERCEIROS - SENAI 01 CP TERCEIROS - SENAI PA:01/2026 Vencimento:20/02/2026 CNO:90.026.77565/75	97,74			97,74
1184	CONTRIBUIÇÃO TERCEIROS - SESI 01 CP TERCEIROS - SESI PA:01/2026 Vencimento:20/02/2026 CNO:90.026.77565/75	146,61			146,61
1200	CIDE -CONTRIBUIÇÃO TERCEIRO -SEBRAE/APEX/ABDI 01 CP TERCEIROS - SEBRAE PA:01/2026 Vencimento:20/02/2026 CNO:90.026.77565/75	58,64			58,64



**Composição do Documento de Arrecadação**

Código	Denominação	Principal	Multa	Juros	Total
1646	CONTRIB PREV RISCO AMBIENTAL/APOSENT ESPECIAL 01 CP PATRONAL - GILRAT AJUSTADO PA:01/2026 Vencimento:20/02/2026 CNO:90.027.17652/73	349,50			349,50
1170	CONTRIBUIÇÃO TERCEIROS - SALÁRIO EDUCAÇÃO 01 CP TERCEIROS - SALÁRIO EDUCAÇÃO PA:01/2026 Vencimento:20/02/2026 CNO:90.027.17652/73	194,80			194,80
1176	CONTRIBUIÇÃO TERCEIROS - INCRA 01 CP TERCEIROS - INCRA PA:01/2026 Vencimento:20/02/2026 CNO:90.027.17652/73	15,58			15,58
1181	CONTRIBUIÇÃO TERCEIROS - SENAI 01 CP TERCEIROS - SENAI PA:01/2026 Vencimento:20/02/2026 CNO:90.027.17652/73	77,92			77,92
1184	CONTRIBUIÇÃO TERCEIROS - SESI 01 CP TERCEIROS - SESI PA:01/2026 Vencimento:20/02/2026 CNO:90.027.17652/73	116,88			116,88
1200	CIDE -CONTRIBUIÇÃO TERCEIRO -SEBRAE/APEX/ABDI 01 CP TERCEIROS - SEBRAE PA:01/2026 Vencimento:20/02/2026 CNO:90.027.17652/73	46,75			46,75
<b>Totais</b>		<b>20.401,99</b>			<b>20.401,99</b>



### Detalhe da Guia Emitida

**Empregador:** 23.694.541 **Nome Empregador:** GLOBAL CONSTRUCOES SERVICOS E MANUTENCOES LTDA **Qtd. Trabalhadores FGTS:** 39 **Origem:** Gestão de Guias  
**Vencimento da Guia:** 20/02/2026 **Total Parcelado:** 0,00 **Total da Guia (FGTS + Consignado):** 9.895,80  
**Número da Guia:** 0126021220931960-0 **Data Emissão:** 12/02/2026 23:12:59 (Brasília) **Emitida por:** 23.694.541/0001-62 - GLOBAL CONSTRUCOES

#### Relação de Trabalhadores

Estabelecimento:		Tomador:												
23.694.541/0001-62		Sem Tomador												
Comp. Apuração	Comp. Referência	Nome Trabalhador	Matrícula	CPF	Categoria	Vencimento	Tipo Depósito	Base Remuneração Total	Valor FGTS na Guia	Juros	Atualiz. Monetária	Multa	Total	
01/2026		ALESSANDRO DA SILVA NASCIMENTO	870	947.049.105-04	101	20/02/2026	Mensal	2.848,72	227,89	0,00	0,00	0,00	227,89	
01/2026		ALISON DAMASCENO MACHADO	840	073.193.945-02	101	20/02/2026	Mensal	3.359,13	268,73	0,00	0,00	0,00	268,73	
01/2026		ANDERSON EVANGELISTA DOS SANTOS	828	035.047.055-31	101	20/02/2026	Mensal	2.455,70	196,45	0,00	0,00	0,00	196,45	
01/2026		ANDRE DE SOUZA BISPO	43	788.635.035-91	101	20/02/2026	Mensal	1.621,00	129,68	0,00	0,00	0,00	129,68	
01/2026		ANTONIO ALVES DA SILVA	26	880.125.575-68	101	20/02/2026	Mensal	1.621,00	129,68	0,00	0,00	0,00	129,68	
01/2026		ANTONIO JOSE ROCHA MACHADO	843	393.201.625-49	101	20/02/2026	Mensal	4.500,00	360,00	0,00	0,00	0,00	360,00	
01/2026		EUGENIO OLIVEIRA SILVA JUNIOR	919	108.495.165-79	101	20/02/2026	Mensal	1.569,42	125,55	0,00	0,00	0,00	125,55	
01/2026		FRANCISCO ROGERIO NOGUEIRA DA SILVA	29	086.040.074-31	101	20/02/2026	Mensal	2.455,70	196,45	0,00	0,00	0,00	196,45	
01/2026		JAILSON ALVES DOS SANTOS	25	006.662.855-51	101	20/02/2026	Mensal	3.779,04	302,32	0,00	0,00	0,00	302,32	
01/2026		JOCELINO SANTANA DOS SANTOS	30	358.563.228-94	101	20/02/2026	Mensal	2.673,98	213,91	0,00	0,00	0,00	213,91	
01/2026		JOILSON PEREIRA AVELINO	858	619.915.035-04	101	20/02/2026	Mensal	3.779,04	302,32	0,00	0,00	0,00	302,32	
01/2026		JOSE CLAUDIO MARQUES RIBEIRO	14	637.012.785-04	101	20/02/2026	Mensal	2.449,28	195,94	0,00	0,00	0,00	195,94	
01/2026		JUNIO SOUZA SANTOS	851	061.757.525-89	101	20/02/2026	Mensal	2.455,70	196,45	0,00	0,00	0,00	196,45	
01/2026		MAICON QUEIROZ KONIG	52	054.385.415-90	101	20/02/2026	Mensal	2.455,70	196,45	0,00	0,00	0,00	196,45	
01/2026		MARCOS GUILHERME COELHO SANTOS	51	859.291.315-20	101	20/02/2026	Mensal	3.779,04	302,32	0,00	0,00	0,00	302,32	
01/2026		NEILSON GOMES SANTOS	847	053.873.935-57	101	20/02/2026	Mensal	2.140,15	171,21	0,00	0,00	0,00	171,21	
01/2026		PEDRITO EVANGELISTA BARBOSA	842	022.655.535-65	101	20/02/2026	Mensal	2.455,70	196,45	0,00	0,00	0,00	196,45	
01/2026		RENAN MARCELO ARGOLO SANTOS	943	297.103.835-15	101	20/02/2026	Mensal	774,55	61,96	0,00	0,00	0,00	61,96	
01/2026		RENATO FELIPE MORAIS DA SILVA	826	867.076.415-65	101	20/02/2026	Mensal	754,90	60,39	0,00	0,00	0,00	60,39	
01/2026		ROBSON ALMEIDA DOS SANTOS	844	408.320.508-30	101	20/02/2026	Mensal	2.455,70	196,45	0,00	0,00	0,00	196,45	
01/2026		RONISON ABRAAO DOS SANTOS COUTINHO	853	085.353.545-06	101	20/02/2026	Mensal	1.377,85	110,22	0,00	0,00	0,00	110,22	
01/2026		ROSANGELA SODRE BACELAR	53	776.394.995-34	101	20/02/2026	Mensal	1.621,00	129,68	0,00	0,00	0,00	129,68	
01/2026		SAMUEL ANDRADE SOARES	944	044.355.895-75	101	20/02/2026	Mensal	313,88	25,11	0,00	0,00	0,00	25,11	
01/2026		TAIARA SOARES DE CASTRO	58	984.807.155-53	101	20/02/2026	Mensal	2.500,00	200,00	0,00	0,00	0,00	200,00	
01/2026		UBIRATAN DE JESUS SANTOS	59	839.363.275-72	101	20/02/2026	Mensal	3.779,04	302,32	0,00	0,00	0,00	302,32	
01/2026		VICENTE DA SILVA	845	001.744.135-80	101	20/02/2026	Mensal	2.455,70	196,45	0,00	0,00	0,00	196,45	
01/2026		VIDAL MENDES DA SILVA	36	419.317.425-53	101	13/02/2026	Mensal	2.455,70	196,45	0,00	0,03	9,82	206,30	
01/2026		WALES COSTA CRUZ	46	059.147.905-22	101	20/02/2026	Mensal	1.765,09	141,20	0,00	0,00	0,00	141,20	
							<b>Total do Tomador</b>	<b>Sem Tomador</b>	<b>66.651,71</b>	<b>5.332,03</b>	<b>0,00</b>	<b>0,03</b>	<b>9,82</b>	<b>5.341,88</b>
							<b>Total do Estabelecimento</b>	<b>23.694.541/0001-62</b>	<b>66.651,71</b>	<b>5.332,03</b>	<b>0,00</b>	<b>0,03</b>	<b>9,82</b>	<b>5.341,88</b>
								<b>Total FGTS</b>	<b>86.674,09</b>	<b>6.933,79</b>	<b>0,00</b>	<b>0,03</b>	<b>9,82</b>	<b>6.943,64</b>



### Detalhe da Guia Emitida

**Empregador:** 23.694.541 **Nome Empregador:** GLOBAL CONSTRUCOES SERVICOS E MANUTENCOES LTDA **Qtd. Trabalhadores FGTS:** 39 **Origem:** Gestão de Guias  
**Vencimento da Guia:** 20/02/2026 **Total Parcelado:** 0,00 **Total da Guia (FGTS + Consignado):** 9.895,80  
**Número da Guia:** 0126021220931960-0 **Data Emissão:** 12/02/2026 23:12:59 (Brasília) **Emitida por:** 23.694.541/0001-62 - GLOBAL CONSTRUCOES

#### Relação de Trabalhadores

Estabelecimento:		Tomador:											
90.017.87716/72		Sem Tomador											
Comp. Apuração	Comp. Referência	Nome Trabalhador	Matrícula	CPF	Categoria	Vencimento	Tipo Depósito	Base Remuneração Total	Valor FGTS na Guia	Juros	Atualiz. Monetária	Multa	Total
01/2026		GIVALDO DOS SANTOS REIS JUNIOR	18	031.681.375-37	101	20/02/2026	Mensal	2.455,70	196,45	0,00	0,00	0,00	196,45
<b>Total do Tomador</b>							<b>Sem Tomador</b>	<b>2.455,70</b>	<b>196,45</b>	<b>0,00</b>	<b>0,00</b>	<b>0,00</b>	<b>196,45</b>
<b>Total do Estabelecimento</b>							<b>90.017.87716/72</b>	<b>2.455,70</b>	<b>196,45</b>	<b>0,00</b>	<b>0,00</b>	<b>0,00</b>	<b>196,45</b>
<b>Total FGTS</b>								<b>86.674,09</b>	<b>6.933,79</b>	<b>0,00</b>	<b>0,03</b>	<b>9,82</b>	<b>6.943,64</b>



### Detalhe da Guia Emitida

**Empregador:** 23.694.541 **Nome Empregador:** GLOBAL CONSTRUCOES SERVICOS E MANUTENCOES LTDA **Qtd. Trabalhadores FGTS:** 39 **Origem:** Gestão de Guias  
**Vencimento da Guia:** 20/02/2026 **Total Parcelado:** 0,00 **Total da Guia (FGTS + Consignado):** 9.895,80  
**Número da Guia:** 0126021220931960-0 **Data Emissão:** 12/02/2026 23:12:59 (Brasília) **Emitida por:** 23.694.541/0001-62 - GLOBAL CONSTRUCOES

#### Relação de Trabalhadores

Estabelecimento:		Tomador:											
90.026.77565/75		Sem Tomador											
Comp. Apuração	Comp. Referência	Nome Trabalhador	Matrícula	CPF	Categoria	Vencimento	Tipo Depósito	Base Remuneração Total	Valor FGTS na Guia	Juros	Atualiz. Monetária	Multa	Total
01/2026		ADRIEL SANTANA BARBOSA	849	121.225.595-00	101	20/02/2026	Mensal	1.621,00	129,68	0,00	0,00	0,00	129,68
01/2026		AILSON DE JESUS COSTA	846	586.829.615-04	101	20/02/2026	Mensal	2.455,70	196,45	0,00	0,00	0,00	196,45
01/2026		DARLISSON SANTOS	848	073.221.815-22	101	20/02/2026	Mensal	1.621,00	129,68	0,00	0,00	0,00	129,68
01/2026		GERALDINO MARTINS DE ALMEIDA FILHO	17	944.964.205-20	101	20/02/2026	Mensal	2.455,70	196,45	0,00	0,00	0,00	196,45
01/2026		IVANILDO SANTOS DE JESUS	852	101.107.365-08	101	20/02/2026	Mensal	1.621,00	129,68	0,00	0,00	0,00	129,68
<b>Total do Tomador</b>							<b>Sem Tomador</b>	<b>9.774,40</b>	<b>781,94</b>	<b>0,00</b>	<b>0,00</b>	<b>0,00</b>	<b>781,94</b>
<b>Total do Estabelecimento</b>							<b>90.026.77565/75</b>	<b>9.774,40</b>	<b>781,94</b>	<b>0,00</b>	<b>0,00</b>	<b>0,00</b>	<b>781,94</b>
<b>Total FGTS</b>								<b>86.674,09</b>	<b>6.933,79</b>	<b>0,00</b>	<b>0,03</b>	<b>9,82</b>	<b>6.943,64</b>



### Detalhe da Guia Emitida

**Empregador:** 23.694.541 **Nome Empregador:** GLOBAL CONSTRUCOES SERVICOS E MANUTENCOES LTDA **Qtd. Trabalhadores FGTS:** 39 **Origem:** Gestão de Guias  
**Vencimento da Guia:** 20/02/2026 **Total Parcelado:** 0,00 **Total da Guia (FGTS + Consignado):** 9.895,80  
**Número da Guia:** 0126021220931960-0 **Data Emissão:** 12/02/2026 23:12:59 (Brasília) **Emitida por:** 23.694.541/0001-62 - GLOBAL CONSTRUCOES

#### Relação de Trabalhadores

Estabelecimento:		Tomador:											
90.027.17652/73		Sem Tomador											
Comp. Apuração	Comp. Referência	Nome Trabalhador	Matrícula	CPF	Categoria	Vencimento	Tipo Depósito	Base Remuneração Total	Valor FGTS na Guia	Juros	Atualiz. Monetária	Multa	Total
01/2026		EDUARDO FERNANDES DA ROCHA	947	002.285.455-01	101	20/02/2026	Mensal	473,58	37,88	0,00	0,00	0,00	37,88
01/2026		JOSE DOS SANTOS	850	909.266.335-20	101	20/02/2026	Mensal	2.455,70	196,45	0,00	0,00	0,00	196,45
01/2026		MATHEUS LAMBERT CAVALCANTI	827	523.762.928-83	101	20/02/2026	Mensal	1.621,00	129,68	0,00	0,00	0,00	129,68
01/2026		PAULO REBOUCAS DA CRUZ	841	044.348.825-89	101	20/02/2026	Mensal	1.621,00	129,68	0,00	0,00	0,00	129,68
01/2026		WENDEL DE JESUS SANTOS	824	864.981.035-74	101	20/02/2026	Mensal	1.621,00	129,68	0,00	0,00	0,00	129,68
<b>Total do Tomador</b>							<b>Sem Tomador</b>	<b>7.792,28</b>	<b>623,37</b>	<b>0,00</b>	<b>0,00</b>	<b>0,00</b>	<b>623,37</b>
<b>Total do Estabelecimento</b>							<b>90.027.17652/73</b>	<b>7.792,28</b>	<b>623,37</b>	<b>0,00</b>	<b>0,00</b>	<b>0,00</b>	<b>623,37</b>
<b>Total FGTS</b>								<b>86.674,09</b>	<b>6.933,79</b>	<b>0,00</b>	<b>0,03</b>	<b>9,82</b>	<b>6.943,64</b>



### Detalhe da Guia Emitida

**Empregador:** 23.694.541 **Nome Empregador:** GLOBAL CONSTRUCOES SERVICOS E MANUTENCOES LTDA **Qtd. Trabalhadores FGTS:** 39 **Origem:** Gestão de Guias  
**Vencimento da Guia:** 20/02/2026 **Total Parcelado:** 0,00 **Total da Guia (FGTS + Consignado):** 9.895,80  
**Número da Guia:** 0126021220931960-0 **Data Emissão:** 12/02/2026 23:12:59 (Brasília) **Emitida por:** 23.694.541/0001-62 - GLOBAL CONSTRUCOES

#### Relação de Categorias

**Estabelecimento:** 23.694.541/0001-62

Comp. Apuração	Categoria	Qtd. Trabalhadores	Base Remuneração Total	FGTS Mensal na Guia	FGTS Rescisório na Guia	Ind. Compensatória na Guia	Juros	Atualiz. Monetária	Multa	Total
01/2026	101	28	66.651,71	5.332,03	0,00	0,00	0,00	0,03	9,82	5.341,88
<b>Total do Estabelecimento</b>		23.694.541/0001-62	66.651,71	5.332,03	0,00	0,00	0,00	0,03	9,82	5.341,88

**Estabelecimento:** 90.017.87716/72

Comp. Apuração	Categoria	Qtd. Trabalhadores	Base Remuneração Total	FGTS Mensal na Guia	FGTS Rescisório na Guia	Ind. Compensatória na Guia	Juros	Atualiz. Monetária	Multa	Total
01/2026	101	1	2.455,70	196,45	0,00	0,00	0,00	0,00	0,00	196,45
<b>Total do Estabelecimento</b>		90.017.87716/72	2.455,70	196,45	0,00	0,00	0,00	0,00	0,00	196,45

**Estabelecimento:** 90.026.77565/75

Comp. Apuração	Categoria	Qtd. Trabalhadores	Base Remuneração Total	FGTS Mensal na Guia	FGTS Rescisório na Guia	Ind. Compensatória na Guia	Juros	Atualiz. Monetária	Multa	Total
01/2026	101	5	9.774,40	781,94	0,00	0,00	0,00	0,00	0,00	781,94
<b>Total do Estabelecimento</b>		90.026.77565/75	9.774,40	781,94	0,00	0,00	0,00	0,00	0,00	781,94

**Estabelecimento:** 90.027.17652/73

Comp. Apuração	Categoria	Qtd. Trabalhadores	Base Remuneração Total	FGTS Mensal na Guia	FGTS Rescisório na Guia	Ind. Compensatória na Guia	Juros	Atualiz. Monetária	Multa	Total
01/2026	101	5	7.792,28	623,37	0,00	0,00	0,00	0,00	0,00	623,37
<b>Total do Estabelecimento</b>		90.027.17652/73	7.792,28	623,37	0,00	0,00	0,00	0,00	0,00	623,37

**Total FGTS** 86.674,09 6.933,79 0,00 0,00 0,00 0,03 9,82 6.943,64



**Empregador:** 23.694.541 **Nome Empregador:** GLOBAL CONSTRUCOES SERVICOS E MANUTENCOES LTDA **Qtd. Trabalhadores FGTS:** 39 **Origem:** Gestão de Guias  
**Vencimento da Guia:** 20/02/2026 **Total Parcelado:** 0,00 **Total da Guia (FGTS + Consignado):** 9.895,80  
**Número da Guia:** 0126021220931960-0 **Data Emissão:** 12/02/2026 23:12:59 (Brasília) **Emitida por:** 23.694.541/0001-62 - GLOBAL CONSTRUCOES

**Descrição das categorias:**

- 101 - Empregado - Geral, inclusive o empregado público da administração direta ou indireta contratado pela CLT
- 102 - Empregado - Trabalhador rural por pequeno prazo da Lei 11.718/2008
- 103 - Empregado - Aprendiz
- 104 - Empregado - Doméstico
- 105 - Empregado - Contrato a termo firmado nos termos da Lei 5.831/1998
- 106 - Trabalhador temporário - Contrato nos termos da Lei 6.218/1974
- 107 - Empregado - Contrato de trabalho Verde e Amarelo - sem acordo para antecipação mensal da multa rescisória do FGTS
- 108 - Empregado - Contrato de trabalho Verde e Amarelo - com acordo para antecipação mensal da multa rescisória do FGTS
- 111 - Empregado - Contrato de trabalho intermitente
- 201 - Trabalhador avulso portuário
- 202 - Trabalhador avulso não portuário
- 301 - Servidor público titular de cargo efetivo, magistrado, ministro de Tribunal de Contas, conselheiro de Tribunal de Contas e membro do Ministério Público
- 302 - Servidor público ocupante de cargo exclusivo em comissão
- 303 - Exerceente de mandato eletivo
- 304 - Servidor público exerceente de mandato eletivo, inclusive com exercício de cargo em comissão
- 305 - Servidor público indicado para conselho ou órgão deliberativo, na condição de representante do governo, órgão ou entidade da administração pública
- 306 - Servidor público contratado por tempo determinado, sujeito a regime administrativo especial definido em lei própria
- 307 - Militar
- 308 - Conscrito
- 309 - Agente público - Outros
- 310 - Servidor público eventual
- 311 - Ministros, juizes, procuradores, promotores ou oficiais de justiça à disposição da Justiça Eleitoral
- 312 - Auxiliar local
- 401 - Dirigente Sindical - Informação prestada pelo sindicato
- 410 - Trabalhador cedido/exercício em outro órgão/juiz auxiliar - Informação prestada pelo cessionário/destino
- 701 - Contribuinte individual - Autônomo em geral, exceto se enquadrado em uma das demais categorias de contribuinte individual
- 711 - Contribuinte individual - Transportador autônomo de passageiros
- 712 - Contribuinte individual - Transportador autônomo de carga
- 721 - Contribuinte individual - Diretor não empregado, sem FGTS
- 722 - Contribuinte individual - Diretor não empregado, sem FGTS
- 723 - Contribuinte individual - Empresário, sócio e membro de conselho de administração ou fiscal
- 731 - Contribuinte individual - Cooperado que presta serviços por intermédio de cooperativa de trabalho
- 734 - Contribuinte individual - Transportador cooperado que presta serviços por intermédio de cooperativa de trabalho
- 738 - Contribuinte individual - Cooperado filiado a cooperativa de produção
- 741 - Contribuinte individual - Microempreendedor individual
- 751 - Contribuinte individual - Magistrado classista temporário da Justiça do Trabalho ou da Justiça Eleitoral que seja aposentado de qualquer regime previdenciário
- 781 - Contribuinte individual - Associado eleito para direção de cooperativa, associação ou entidade de classe de qualquer natureza ou finalidade, bem como o síndico ou administrador eleito para exercer atividade de direção condominial, desde que recebam remuneração
- 771 - Contribuinte individual - Membro de conselho tutelar, nos termos da Lei 8.069/1990
- 781 - Ministro de confissão religiosa ou membro de vida consagrada, de congregação ou de ordem religiosa
- 901 - Estagiário
- 902 - Médico residente
- 903 - Bolsista, nos termos da Lei 8.958/1994
- 904 - Participante de curso de formação, como etapa de concurso público, sem vínculo de emprego/estatutário
- 905 - Atleta não profissional em formação que receba bolsa



### Detalhe da Guia Emitida

**Empregador:** 23.694.541 **Nome Empregador:** GLOBAL CONSTRUCOES SERVICOS E MANUTENCOES LTDA **Qtd. Trabalhadores FGTS:** 39 **Origem:** Gestão de Guias  
**Vencimento da Guia:** 20/02/2026 **Total Parcelado:** 0,00 **Total da Guia (FGTS + Consignado):** 9.895,80  
**Número da Guia:** 0126021220931960-0 **Data Emissão:** 12/02/2026 23:12:59 (Brasília) **Emitida por:** 23.694.541/0001-62 - GLOBAL CONSTRUCOES

#### Relação de Estabelecimentos

Comp. Apuração	Estabelecimento	Qtd. Trabalhadores	Base Remuneração Total	FGTS Mensal na Guia	FGTS Rescisório na Guia	Ind. Compensatória na Guia	Juros	Atualiz. Monetária	Multa	Total
01/2026	23.694.541/0001-62	28	66.651,71	5.332,03	0,00	0,00	0,00	0,03	9,82	5.341,88
01/2026	90.017.87716/72	1	2.455,70	196,45	0,00	0,00	0,00	0,00	0,00	196,45
01/2026	90.026.77565/75	5	9.774,40	781,94	0,00	0,00	0,00	0,00	0,00	781,94
01/2026	90.027.17652/73	5	7.792,28	623,37	0,00	0,00	0,00	0,00	0,00	623,37
		<b>Total FGTS</b>	<b>86.674,09</b>	<b>6.933,79</b>	<b>0,00</b>	<b>0,00</b>	<b>0,00</b>	<b>0,03</b>	<b>9,82</b>	<b>6.943,64</b>



**Empregador:** 23.694.541 **Nome Empregador:** GLOBAL CONSTRUCOES SERVICOS E MANUTENCOES LTDA **Qtd. Trabalhadores FGTS:** 39 **Origem:** Gestão de Guias  
**Vencimento da Guia:** 20/02/2026 **Total Parcelado:** 0,00 **Total da Guia (FGTS + Consignado):** 9.895,80  
**Número da Guia:** 0126021220931960-0 **Data Emissão:** 12/02/2026 23:12:59 (Brasília) **Emitida por:** 23.694.541/0001-62 - GLOBAL CONSTRUCOES

#### Relação de Tipos de Valor

**Estabelecimento:** 23.694.541/0001-62

Comp. Apuração	Tipo de Valor	Qtd. Trabalhadores	Base Remuneração Total	FGTS Mensal na Guia	FGTS Rescisório na Guia	Ind. Compensatória na Guia	Juros	Atualiz. Monetária	Multa	Total
01/2026	11 - FGTS mensal	28	66.516,63	5.321,23	0,00	0,00	0,00	0,03	9,82	5.331,08
01/2026	12 - FGTS 13º salário	1	135,08	10,80	0,00	0,00	0,00	0,00	0,00	10,80
<b>Total do Estabelecimento</b>		<b>23.694.541/0001-62</b>	<b>66.651,71</b>	<b>5.332,03</b>	<b>0,00</b>	<b>0,00</b>	<b>0,00</b>	<b>0,03</b>	<b>9,82</b>	<b>5.341,88</b>

**Estabelecimento:** 90.017.87716/72

Comp. Apuração	Tipo de Valor	Qtd. Trabalhadores	Base Remuneração Total	FGTS Mensal na Guia	FGTS Rescisório na Guia	Ind. Compensatória na Guia	Juros	Atualiz. Monetária	Multa	Total
01/2026	11 - FGTS mensal	1	2.455,70	196,45	0,00	0,00	0,00	0,00	0,00	196,45
<b>Total do Estabelecimento</b>		<b>90.017.87716/72</b>	<b>2.455,70</b>	<b>196,45</b>	<b>0,00</b>	<b>0,00</b>	<b>0,00</b>	<b>0,00</b>	<b>0,00</b>	<b>196,45</b>

**Estabelecimento:** 90.026.77565/75

Comp. Apuração	Tipo de Valor	Qtd. Trabalhadores	Base Remuneração Total	FGTS Mensal na Guia	FGTS Rescisório na Guia	Ind. Compensatória na Guia	Juros	Atualiz. Monetária	Multa	Total
01/2026	11 - FGTS mensal	5	9.774,40	781,94	0,00	0,00	0,00	0,00	0,00	781,94
<b>Total do Estabelecimento</b>		<b>90.026.77565/75</b>	<b>9.774,40</b>	<b>781,94</b>	<b>0,00</b>	<b>0,00</b>	<b>0,00</b>	<b>0,00</b>	<b>0,00</b>	<b>781,94</b>

**Estabelecimento:** 90.027.17652/73

Comp. Apuração	Tipo de Valor	Qtd. Trabalhadores	Base Remuneração Total	FGTS Mensal na Guia	FGTS Rescisório na Guia	Ind. Compensatória na Guia	Juros	Atualiz. Monetária	Multa	Total
01/2026	11 - FGTS mensal	5	7.792,28	623,37	0,00	0,00	0,00	0,00	0,00	623,37
<b>Total do Estabelecimento</b>		<b>90.027.17652/73</b>	<b>7.792,28</b>	<b>623,37</b>	<b>0,00</b>	<b>0,00</b>	<b>0,00</b>	<b>0,00</b>	<b>0,00</b>	<b>623,37</b>

**Total FGTS** 86.674,09 6.933,79 0,00 0,00 0,00 0,03 9,82 6.943,64





### Detalhe da Guia Emitida

Empregador: 23.694.541 Nome Empregador: GLOBAL CONSTRUCOES SERVICOS E MANUTENCOES LTDA Qtd. Trabalhadores FGTS: 39 Origem: Gestão de Guias  
Vencimento da Guia: 20/02/2026 Total Parcelado: 0,00 Total da Guia (FGTS + Consignado): 9.895,80  
Número da Guia: 0126021220931960-0 Data Emissão: 12/02/2026 23:12:59 (Brasília) Emitida por: 23.694.541/0001-62 - GLOBAL CONSTRUCOES

#### Relação de Tomadores de Serviço

Tomador:	Sem Tomador									
Comp. Apuração	Qtd. Trabalhadores	Base Remuneração Total	FGTS Mensal na Guia	FGTS Rescisório na Guia	Ind. Compensatória na Guia	Juros	Atualiz. Monetária	Multa	Total	
01/2026	39	86.674,09	6.933,79	0,00	0,00	0,00	0,03	9,82	6.943,64	
	Total FGTS	86.674,09	6.933,79	0,00	0,00	0,00	0,03	9,82	6.943,64	



### Detalhe da Guia Emitida

**Empregador:** 23.694.541 **Nome Empregador:** GLOBAL CONSTRUCOES SERVICOS E MANUTENCOES LTDA **Qtd. Trabalhadores Consignado:** 4 **Origem:** Gestão de Guias  
**Vencimento da Guia:** 20/02/2026 **Total da Guia (Consignado):** 9.895,80  
**Número da Guia:** 0126021220931960-0 **Data Emissão:** 12/02/2026 23:12:59 (Brasília) **Emitida por:** 23.694.541/0001-62 - GLOBAL CONSTRUCOES

#### Relação de Trabalhadores

Comp. Apuração	Vencimento	Nome Trabalhador	Matrícula	CPF	Número do Contrato	Instituição Financeira	Valor Consignado na Guia
01/2026	20/02/2026	FRANCISCO ROGERIO NOGUEIRA DA SILVA	29	086.040.074-31	1528282140	121	283,66
01/2026	20/02/2026	FRANCISCO ROGERIO NOGUEIRA DA SILVA	29	086.040.074-31	784443746	033	181,00
01/2026	20/02/2026	FRANCISCO ROGERIO NOGUEIRA DA SILVA	29	086.040.074-31	787626655	033	325,00
01/2026	20/02/2026	GIVALDO DOS SANTOS REIS JUNIOR	18	031.681.375-37	6048281683	626	191,84
01/2026	20/02/2026	GIVALDO DOS SANTOS REIS JUNIOR	18	031.681.375-37	778696471	033	184,00
01/2026	20/02/2026	MARCOS GUILHERME COELHO SANTOS	51	859.291.315-20	6047542103	626	731,04
01/2026	20/02/2026	MARCOS GUILHERME COELHO SANTOS	51	859.291.315-20	776943047	033	441,00
01/2026	20/02/2026	ROBSON ALMEIDA DOS SANTOS	844	408.320.508-30	6053240308	626	307,31
01/2026	20/02/2026	ROBSON ALMEIDA DOS SANTOS	844	408.320.508-30	6053256198	626	307,31
<b>Total Consignado</b>							<b>2.952,16</b>



**MINISTÉRIO DA FAZENDA  
SECRETARIA ESPECIAL DA RECEITA FEDERAL DO BRASIL  
RELATÓRIO DA DECLARAÇÃO COMPLETA - DCTFWeb**

<b>Nome do Contribuinte</b>	GLOBAL CONSTRUCOES SERVICOS E MANUTENCOES LTDA	<b>CNPJ</b>	23.694.541/0001-62
<b>Período apuração</b>	01/2026	<b>Número do Recibo</b>	50000441475612
<b>Data/Hora da Transmissão</b>	12/02/2026 22:55:05	<b>Identificação da Apuração de Débitos</b>	37689090418 / eSocial 139905794 / Reinf CP

**Dados Iniciais**

<b>Classificação Tributária</b>	99-Pessoas Jurídicas em Geral
<b>Número do Recibo da Declaração Retificada</b>	50000437768284
<b>Missão Diplomática ou Repartição Consular</b>	0 - Sem acordo
<b>Ausência de Fatos Geradores</b>	Não

**Endereço**

<b>Logradouro</b>	SANTOS DUMONT	<b>Número</b>	1883
<b>Complemento</b>	ANDAR 3 SALA 305	<b>Bairro/Distrito</b>	CENTRO
<b>Município</b>	LAURO DE FREITAS	<b>UF</b>	BA
<b>CEP</b>	42702400	<b>Telefone</b>	7197002129
<b>Correio Eletrônico</b>	RODRIGO_DDD91@HOTMAIL.COM		

**Dados do Representante do Contribuinte e do Responsável pelo Preenchimento**

<b>Representante</b>	IVAN RODRIGO FERREIRA DE ALMEIDA	<b>CPF</b>	03920017560
<b>Telefone</b>	00000000		
<b>Correio Eletrônico</b>	-		
<b>Responsável pelo Preenchimento</b>	-		
<b>CPF</b>	-	<b>CRC</b>	-
<b>UF</b>	-	<b>Telefone</b>	-
<b>Correio Eletrônico</b>	-		

**Débito Apurado e Crédito Vinculado**

<b>Código da Receita</b>	1082-01	<b>Descrição</b>	CP SEGURADOS - EMPREGADOS/AVULSO
<b>Período Apuração Débito</b>	01/2026		
<b>Débito Apurado</b>	6.974,52		
<b>Deduções</b>	Salário Família: 135,08 Retenção Lei 9711/98: 6.839,44		
<b>Saldo a Pagar</b>	0,00		

**Débito Apurado e Crédito Vinculado**

<b>Código da Receita</b>	1099-01	<b>Descrição</b>	CP SEGURADOS - CONTRIBUINTES INDIVIDUAIS - 11%
<b>Período Apuração Débito</b>	01/2026		
<b>Débito Apurado</b>	30.351,84		
<b>Deduções</b>	Retenção Lei 9711/98: 30.351,84		
<b>Saldo a Pagar</b>	0,00		

**Débito Apurado e Crédito Vinculado**

<b>Código da Receita</b>	1138-01	<b>Descrição</b>	CP PATRONAL - EMPREGADOS/AVULSOS
<b>Período Apuração Débito</b>	01/2026		
<b>Débito Apurado</b>	13.059,40		
<b>Deduções</b>	Retenção Lei 9711/98: 13.059,40		
<b>Saldo a Pagar</b>	0,00		



**Débito Apurado e Crédito Vinculado**

<b>Código da Receita</b>	1138-01	<b>Descrição</b>	CP PATRONAL - EMPREGADOS/AVULSOS
<b>CNO</b>	90.017.87716/72	<b>CNPJ Prest/Incorp /SCP</b>	-
<b>Período Apuração Débito</b>	01/2026		
<b>Débito Apurado</b>	491,14		
<b>Deduções</b>	Retenção Lei 9711/98: 491,14		
<b>Saldo a Pagar</b>	0,00		

**Débito Apurado e Crédito Vinculado**

<b>Código da Receita</b>	1138-01	<b>Descrição</b>	CP PATRONAL - EMPREGADOS/AVULSOS
<b>CNO</b>	90.026.77565/75	<b>CNPJ Prest/Incorp /SCP</b>	-
<b>Período Apuração Débito</b>	01/2026		
<b>Débito Apurado</b>	1.954,88		
<b>Deduções</b>	Retenção Lei 9711/98: 1.954,88		
<b>Saldo a Pagar</b>	0,00		

**Débito Apurado e Crédito Vinculado**

<b>Código da Receita</b>	1138-01	<b>Descrição</b>	CP PATRONAL - EMPREGADOS/AVULSOS
<b>CNO</b>	90.027.17652/73	<b>CNPJ Prest/Incorp /SCP</b>	-
<b>Período Apuração Débito</b>	01/2026		
<b>Débito Apurado</b>	1.558,45		
<b>Deduções</b>	Retenção Lei 9711/98: 1.558,45		
<b>Saldo a Pagar</b>	0,00		

**Débito Apurado e Crédito Vinculado**

<b>Código da Receita</b>	1138-04	<b>Descrição</b>	CP PATRONAL - CONTRIBUINTES INDIVIDUAIS
<b>Período Apuração Débito</b>	01/2026		
<b>Débito Apurado</b>	55.185,72		
<b>Deduções</b>	Retenção Lei 9711/98: 43.558,98		
<b>Saldo a Pagar</b>	11.626,74		

**Débito Apurado e Crédito Vinculado**

<b>Código da Receita</b>	1170-01	<b>Descrição</b>	CP TERCEIROS - SALÁRIO EDUCAÇÃO
<b>CNO</b>	90.027.17652/73	<b>CNPJ Prest/Incorp /SCP</b>	-
<b>Período Apuração Débito</b>	01/2026		
<b>Débito Apurado</b>	194,80		
<b>Saldo a Pagar</b>	194,80		

**Débito Apurado e Crédito Vinculado**

<b>Código da Receita</b>	1181-01	<b>Descrição</b>	CP TERCEIROS - SENAI
<b>CNO</b>	90.027.17652/73	<b>CNPJ Prest/Incorp /SCP</b>	-
<b>Período Apuração Débito</b>	01/2026		
<b>Débito Apurado</b>	77,92		
<b>Saldo a Pagar</b>	77,92		

**Débito Apurado e Crédito Vinculado**

<b>Código da Receita</b>	1184-01	<b>Descrição</b>	CP TERCEIROS - SESI
<b>CNO</b>	90.027.17652/73	<b>CNPJ Prest/Incorp /SCP</b>	-
<b>Período Apuração Débito</b>	01/2026		
<b>Débito Apurado</b>	116,88		
<b>Saldo a Pagar</b>	116,88		

**Débito Apurado e Crédito Vinculado**

<b>Código da Receita</b>	1176-01	<b>Descrição</b>	CP TERCEIROS - INCRA
<b>CNO</b>	90.027.17652/73	<b>CNPJ Prest/Incorp /SCP</b>	-
<b>Período Apuração Débito</b>	01/2026		
<b>Débito Apurado</b>	15,58		
<b>Saldo a Pagar</b>	15,58		

**Débito Apurado e Crédito Vinculado**

<b>Código da Receita</b>	1200-01	<b>Descrição</b>	CP TERCEIROS - SEBRAE
<b>CNO</b>	90.027.17652/73	<b>CNPJ Prest/Incorp /SCP</b>	-
<b>Período Apuração Débito</b>	01/2026		
<b>Débito Apurado</b>	46,75		
<b>Saldo a Pagar</b>	46,75		

**Débito Apurado e Crédito Vinculado**

<b>Código da Receita</b>	1646-01	<b>Descrição</b>	CP PATRONAL - GILRAT AJUSTADO
<b>CNO</b>	90.027.17652/73	<b>CNPJ Prest/Incorp /SCP</b>	-
<b>Período Apuração Débito</b>	01/2026		
<b>Débito Apurado</b>	349,50		
<b>Saldo a Pagar</b>	349,50		

**Débito Apurado e Crédito Vinculado**

<b>Código da Receita</b>	1170-01	<b>Descrição</b>	CP TERCEIROS - SALÁRIO EDUCAÇÃO
<b>CNO</b>	90.017.87716/72	<b>CNPJ Prest/Incorp /SCP</b>	-
<b>Período Apuração Débito</b>	01/2026		
<b>Débito Apurado</b>	61,39		
<b>Saldo a Pagar</b>	61,39		

**Débito Apurado e Crédito Vinculado**

<b>Código da Receita</b>	1181-01	<b>Descrição</b>	CP TERCEIROS - SENAI
<b>CNO</b>	90.017.87716/72	<b>CNPJ Prest/Incorp /SCP</b>	-
<b>Período Apuração Débito</b>	01/2026		
<b>Débito Apurado</b>	24,55		
<b>Saldo a Pagar</b>	24,55		

**Débito Apurado e Crédito Vinculado**

<b>Código da Receita</b>	1184-01	<b>Descrição</b>	CP TERCEIROS - SESI
<b>CNO</b>	90.017.87716/72	<b>CNPJ Prest/Incorp /SCP</b>	-
<b>Período Apuração Débito</b>	01/2026		
<b>Débito Apurado</b>	36,83		
<b>Saldo a Pagar</b>	36,83		

**Débito Apurado e Crédito Vinculado**

<b>Código da Receita</b>	1176-01	<b>Descrição</b>	CP TERCEIROS - INCRA
<b>CNO</b>	90.017.87716/72	<b>CNPJ Prest/Incorp /SCP</b>	-
<b>Período Apuração Débito</b>	01/2026		
<b>Débito Apurado</b>	4,91		
<b>Saldo a Pagar</b>	4,91		

**Débito Apurado e Crédito Vinculado**

<b>Código da Receita</b>	1200-01	<b>Descrição</b>	CP TERCEIROS - SEBRAE
<b>CNO</b>	90.017.87716/72	<b>CNPJ Prest/Incorp /SCP</b>	-
<b>Período Apuração Débito</b>	01/2026		
<b>Débito Apurado</b>	14,73		
<b>Saldo a Pagar</b>	14,73		

**Débito Apurado e Crédito Vinculado**

<b>Código da Receita</b>	1646-01	<b>Descrição</b>	CP PATRONAL - GILRAT AJUSTADO
<b>CNO</b>	90.017.87716/72	<b>CNPJ Prest/Incorp /SCP</b>	-
<b>Período Apuração Débito</b>	01/2026		
<b>Débito Apurado</b>	110,14		
<b>Saldo a Pagar</b>	110,14		

**Débito Apurado e Crédito Vinculado**

<b>Código da Receita</b>	1170-01	<b>Descrição</b>	CP TERCEIROS - SALÁRIO EDUCAÇÃO
<b>CNO</b>	90.026.77565/75	<b>CNPJ Prest/Incorp /SCP</b>	-
<b>Período Apuração Débito</b>	01/2026		
<b>Débito Apurado</b>	244,36		
<b>Saldo a Pagar</b>	244,36		

**Débito Apurado e Crédito Vinculado**

<b>Código da Receita</b>	1181-01	<b>Descrição</b>	CP TERCEIROS - SENAI
<b>CNO</b>	90.026.77565/75	<b>CNPJ Prest/Incorp /SCP</b>	-
<b>Período Apuração Débito</b>	01/2026		
<b>Débito Apurado</b>	97,74		
<b>Saldo a Pagar</b>	97,74		

**Débito Apurado e Crédito Vinculado**

<b>Código da Receita</b>	1184-01	<b>Descrição</b>	CP TERCEIROS - SESI
<b>CNO</b>	90.026.77565/75	<b>CNPJ Prest/Incorp /SCP</b>	-
<b>Período Apuração Débito</b>	01/2026		
<b>Débito Apurado</b>	146,61		
<b>Saldo a Pagar</b>	146,61		

**Débito Apurado e Crédito Vinculado**

<b>Código da Receita</b>	1176-01	<b>Descrição</b>	CP TERCEIROS - INCRA
<b>CNO</b>	90.026.77565/75	<b>CNPJ Prest/Incorp /SCP</b>	-
<b>Período Apuração Débito</b>	01/2026		
<b>Débito Apurado</b>	19,54		
<b>Saldo a Pagar</b>	19,54		



**Débito Apurado e Crédito Vinculado**

<b>Código da Receita</b>	1200-01	<b>Descrição</b>	CP TERCEIROS - SEBRAE
<b>CNO</b>	90.026.77565/75	<b>CNPJ Prest/Incorp /SCP</b>	-
<b>Período Apuração Débito</b>	01/2026		
<b>Débito Apurado</b>	58,64		
<b>Saldo a Pagar</b>	58,64		

**Débito Apurado e Crédito Vinculado**

<b>Código da Receita</b>	1646-01	<b>Descrição</b>	CP PATRONAL - GILRAT AJUSTADO
<b>CNO</b>	90.026.77565/75	<b>CNPJ Prest/Incorp /SCP</b>	-
<b>Período Apuração Débito</b>	01/2026		
<b>Débito Apurado</b>	438,41		
<b>Saldo a Pagar</b>	438,41		

**Débito Apurado e Crédito Vinculado**

<b>Código da Receita</b>	1170-01	<b>Descrição</b>	CP TERCEIROS - SALÁRIO EDUCAÇÃO
<b>Período Apuração Débito</b>	01/2026		
<b>Débito Apurado</b>	1.632,42		
<b>Saldo a Pagar</b>	1.632,42		

**Débito Apurado e Crédito Vinculado**

<b>Código da Receita</b>	1181-01	<b>Descrição</b>	CP TERCEIROS - SENAI
<b>Período Apuração Débito</b>	01/2026		
<b>Débito Apurado</b>	652,97		
<b>Saldo a Pagar</b>	652,97		

**Débito Apurado e Crédito Vinculado**

<b>Código da Receita</b>	1184-01	<b>Descrição</b>	CP TERCEIROS - SESI
<b>Período Apuração Débito</b>	01/2026		
<b>Débito Apurado</b>	979,45		
<b>Saldo a Pagar</b>	979,45		

**Débito Apurado e Crédito Vinculado**

<b>Código da Receita</b>	1176-01	<b>Descrição</b>	CP TERCEIROS - INCRA
<b>Período Apuração Débito</b>	01/2026		
<b>Débito Apurado</b>	130,59		
<b>Saldo a Pagar</b>	130,59		

**Débito Apurado e Crédito Vinculado**

<b>Código da Receita</b>	1200-01	<b>Descrição</b>	CP TERCEIROS - SEBRAE
<b>Período Apuração Débito</b>	01/2026		
<b>Débito Apurado</b>	391,78		
<b>Saldo a Pagar</b>	391,78		

**Débito Apurado e Crédito Vinculado**

<b>Código da Receita</b>	1646-01	<b>Descrição</b>	CP PATRONAL - GILRAT AJUSTADO
<b>Período Apuração Débito</b>	01/2026		
<b>Débito Apurado</b>	2.928,76		
<b>Saldo a Pagar</b>	2.928,76		



# Folha Analítica

Empresa: GLOBAL CONSTRUÇÕES SERVIÇOS E MANUTENÇÕES LTDA  
 Estabelecimento: Matriz  
 CNPJ/CEI: 23694541000162

Emissão: 03/02/2026 17:04  
 Usuário: SETOR PESSOAL 2

## janeiro/2026

Colaborador:	849	<b>ADRIEL SANTANA BARBOSA</b>			Admissão:	16/08/2025	Matricula:	849
Cargo:	717020	SERVENTE COMUM			Situação:	Ativo		
CTPS:	1212255-9500\SE	Salário Base:	1.621,00	Tipo de Salário:	Mensalista			
Evento		Referência	Tipo	Provento		Desconto		
1	SALARIO BASE	220,00	hora(s)	1.621,00				A
112	SALARIO FAMILIA	1,00	cota(s)	67,54				A
66	LIQUIDO DE ADIANTAMENTO QUINZENAL	100,00%				648,40		A
108	INSS	7,50%				121,57		A
187	VALE ALIMENTAÇÃO C/R VINCULADA AO PAT	5,00%				25,57		A
446	TAXA ASSISTENCIAL	1,50%				24,32		A
				1.688,54		819,86		
		Base INSS	Base FGTS	FGTS	Base IRRF	<b>Líquido:</b>		868,68
Assinatura		1.621,00	1.621,00	129,68	0,00			

Colaborador:	846	<b>AILSON DE JESUS COSTA</b>			Admissão:	01/08/2025	Matricula:	846
Cargo:	715210	PEDREIRO			Situação:	Ativo		
CTPS:	060094-00018\BA	Salário Base:	2.455,70	Tipo de Salário:	Mensalista			
Evento		Referência	Tipo	Provento		Desconto		
1	SALARIO BASE	220,00	hora(s)	2.455,70				A
66	LIQUIDO DE ADIANTAMENTO QUINZENAL	100,00%				982,28		A
108	INSS	8,01%				196,69		A
187	VALE ALIMENTAÇÃO C/R VINCULADA AO PAT	5,00%				25,57		A
446	TAXA ASSISTENCIAL	1,50%				36,84		A
				2.455,70		1.241,38		
		Base INSS	Base FGTS	FGTS	Base IRRF	<b>Líquido:</b>		1.214,32
Assinatura		2.455,70	2.455,70	196,46	0,00			

Colaborador:	870	<b>ALESSANDRO DA SILVA NASCIMENTO</b>			Admissão:	02/01/2026	Matricula:	870
Cargo:	782510	MOTORISTA CARGA PESADA			Situação:	Ativo		
CTPS:	0002049-00080\BA	Salário Base:	2.942,34	Tipo de Salário:	Mensalista			
Evento		Referência	Tipo	Provento		Desconto		
1	SALARIO BASE	213,00	hora(s)	2.848,72				A
66	LIQUIDO DE ADIANTAMENTO QUINZENAL	100,00%				1.138,97		A
107	VALE TRANSPORTE	6,00%				170,92		A
108	INSS	8,15%				232,06		A
187	VALE ALIMENTAÇÃO C/R VINCULADA AO PAT	1,00%				4,80		A
				2.848,72		1.546,75		
		Base INSS	Base FGTS	FGTS	Base IRRF	<b>Líquido:</b>		1.301,97
Assinatura		2.848,72	2.848,72	227,90	0,00			

Colaborador:	840	<b>ALISON DAMASCENO MACHADO</b>			Admissão:	01/08/2025	Matricula:	840
Cargo:	710205	CABO DE TURMA			Situação:	Ativo		
CTPS:	4553768-0040\BA	Salário Base:	3.359,13	Tipo de Salário:	Mensalista			
Evento		Referência	Tipo	Provento		Desconto		
1	SALARIO BASE	220,00	hora(s)	3.359,13				A
66	LIQUIDO DE ADIANTAMENTO QUINZENAL	100,00%				1.343,65		A
108	INSS	8,68%				291,68		A
187	VALE ALIMENTAÇÃO C/R VINCULADA AO PAT	5,00%				25,57		A
446	TAXA ASSISTENCIAL	1,50%				50,39		A
				3.359,13		1.711,29		
		Base INSS	Base FGTS	FGTS	Base IRRF	<b>Líquido:</b>		1.647,84
Assinatura		3.359,13	3.359,13	268,73	0,00			



Empresa: GLOBAL CONSTRUÇÕES SERVIÇOS E MANUTENÇÕES LTDA  
 Estabelecimento: Matriz  
 CNPJ/CEI: 23694541000162

Emissão: 03/02/2026 17:04  
 Usuário: SETOR PESSOAL 2

janeiro/2026

Colaborador :	828	<b>ANDERSON EVANGELISTA DOS SANTOS</b>			Admissão:	16/07/2025	Matricula:	828
Cargo:	716610	PINTOR			Situação:	Auxílio Acidente 26/09/2025 até ...		
CTPS:	9265598-0010\BA	Salário Base:	2.455,70	Tipo de Salário:	Mensalista			
Evento		Referência	Tipo	Provento		Desconto		
1	SALARIO BASE	220,00	hora(s)	2.455,70				A
66	LIQUIDO DE ADIANTAMENTO QUINZENAL	100,00%				982,28		A
108	INSS	8,01%				196,69		A
187	VALE ALIMENTAÇÃO C/R VINCULADA AO PAT	5,00%				25,57		A
446	TAXA ASSISTENCIAL	1,50%				36,84		A
				2.455,70		1.241,38		
		Base INSS	Base FGTS	FGTS	Base IRRF	<b>Líquido:</b>		1.214,32
Assinatura		2.455,70	2.455,70	196,46	0,00			

Colaborador :	43	<b>ANDRE DE SOUZA BISPO</b>			Admissão:	19/08/2024	Matricula:	43
Cargo:	717020	AJUDANTE PRATICO			Situação:	Ativo		
CTPS:	3535419-0001\BA	Salário Base:	1.621,00	Tipo de Salário:	Mensalista			
Evento		Referência	Tipo	Provento		Desconto		
1	SALARIO BASE	220,00	hora(s)	1.621,00				A
66	LIQUIDO DE ADIANTAMENTO QUINZENAL	100,00%				648,40		A
108	INSS	7,50%				121,57		A
187	VALE ALIMENTAÇÃO C/R VINCULADA AO PAT	5,00%				25,57		A
446	TAXA ASSISTENCIAL	1,50%				24,32		A
				1.621,00		819,86		
		Base INSS	Base FGTS	FGTS	Base IRRF	<b>Líquido:</b>		801,14
Assinatura		1.621,00	1.621,00	129,68	0,00			

Colaborador :	26	<b>ANTONIO ALVES DA SILVA</b>			Admissão:	01/02/2024	Matricula:	26
Cargo:	717020	AJUDANTE PRATICO			Situação:	Ativo		
CTPS:	8801255-7568\BA	Salário Base:	1.621,00	Tipo de Salário:	Mensalista			
Evento		Referência	Tipo	Provento		Desconto		
1	SALARIO BASE	220,00	hora(s)	1.621,00				A
66	LIQUIDO DE ADIANTAMENTO QUINZENAL	100,00%				648,40		A
108	INSS	7,50%				121,57		A
187	VALE ALIMENTAÇÃO C/R VINCULADA AO PAT	5,00%				25,57		A
446	TAXA ASSISTENCIAL	1,50%				24,32		A
				1.621,00		819,86		
		Base INSS	Base FGTS	FGTS	Base IRRF	<b>Líquido:</b>		801,14
Assinatura		1.621,00	1.621,00	129,68	0,00			

Colaborador :	843	<b>ANTONIO JOSE ROCHA MACHADO</b>			Admissão:	01/08/2025	Matricula:	843
Cargo:	992205	ENCARREGADO GERAL			Situação:	Ativo		
CTPS:	3932016-2549\BA	Salário Base:	4.500,00	Tipo de Salário:	Mensalista			
Evento		Referência	Tipo	Provento		Desconto		
1	SALARIO BASE	220,00	hora(s)	4.500,00				A
66	LIQUIDO DE ADIANTAMENTO QUINZENAL	100,00%				1.800,00		A
108	INSS	9,59%				431,50		A
187	VALE ALIMENTAÇÃO C/R VINCULADA AO PAT	5,00%				25,57		A
446	TAXA ASSISTENCIAL	1,50%				67,50		A
				4.500,00		2.324,57		
		Base INSS	Base FGTS	FGTS	Base IRRF	<b>Líquido:</b>		2.175,43
Assinatura		4.500,00	4.500,00	360,00	0,00			

Empresa: GLOBAL CONSTRUÇÕES SERVIÇOS E MANUTENÇÕES LTDA  
 Estabelecimento: Matriz  
 CNPJ/CEI: 23694541000162

Emissão: 03/02/2026 17:04  
 Usuário: SETOR PESSOAL 2

janeiro/2026

Colaborador:	848	<b>DARLISSON SANTOS</b>	Admissão:	16/08/2025	Matricula:	848
Cargo:	717020	SERVENTE COMUM	Situação:	Ativo		
CTPS:	9675232-0040\SE	Salário Base:	1.621,00	Tipo de Salário:	Mensalista	
Evento		Referência	Tipo	Provento	Desconto	
1	SALARIO BASE	220,00	hora(s)	1.621,00		
112	SALARIO FAMILIA	1,00	cota(s)	67,54		
66	LIQUIDO DE ADIANTAMENTO QUINZENAL	100,00%			648,40	A
108	INSS	7,50%			121,57	A
187	VALE ALIMENTAÇÃO C/R VINCULADA AO PAT	5,00%			25,57	A
446	TAXA ASSISTENCIAL	1,50%			24,32	A
				1.688,54	819,86	
		Base INSS	Base FGTS	FGTS	Base IRRF	<b>Líquido:</b>
Assinatura		1.621,00	1.621,00	129,68	0,00	868,68

Colaborador:	947	<b>EDUARDO FERNANDES DA ROCHA</b>	Admissão:	26/01/2026	Matricula:	947
Cargo:	715210	PEDREIRO	Situação:	Ativo		
CTPS:	2219735-0001\BA	Salário Base:	2.445,70	Tipo de Salário:	Mensalista	
Evento		Referência	Tipo	Provento	Desconto	
1	SALARIO BASE	42,60	hora(s)	473,58		
108	INSS	7,50%			35,51	A
187	VALE ALIMENTAÇÃO C/R VINCULADA AO PAT	5,00%			6,39	A
446	TAXA ASSISTENCIAL	1,50%			7,10	A
				473,58	49,00	
		Base INSS	Base FGTS	FGTS	Base IRRF	<b>Líquido:</b>
Assinatura		473,58	473,58	37,89	0,00	424,58

Colaborador:	919	<b>EUGENIO OLIVEIRA SILVA JUNIOR</b>	Admissão:	02/01/2026	Matricula:	919
Cargo:	717020	SERVENTE COMUM	Situação:	Ativo		
CTPS:	1084951-6579\BA	Salário Base:	1.621,00	Tipo de Salário:	Mensalista	
Evento		Referência	Tipo	Provento	Desconto	
1	SALARIO BASE	213,00	hora(s)	1.569,42		
66	LIQUIDO DE ADIANTAMENTO QUINZENAL	100,00%			627,48	A
108	INSS	7,50%			117,70	A
187	VALE ALIMENTAÇÃO C/R VINCULADA AO PAT	5,00%			25,57	A
446	TAXA ASSISTENCIAL	1,50%			23,54	A
				1.569,42	794,29	
		Base INSS	Base FGTS	FGTS	Base IRRF	<b>Líquido:</b>
Assinatura		1.569,42	1.569,42	125,55	0,00	775,13

Colaborador:	29	<b>FRANCISCO ROGERIO NOGUEIRA DA SILVA</b>	Admissão:	01/04/2024	Matricula:	29
Cargo:	716610	PINTOR	Situação:	Ativo		
CTPS:	0860400-7431\PE	Salário Base:	2.455,70	Tipo de Salário:	Mensalista	
Evento		Referência	Tipo	Provento	Desconto	
1	SALARIO BASE	220,00	hora(s)	2.455,70		
66	LIQUIDO DE ADIANTAMENTO QUINZENAL	100,00%			982,28	A
108	INSS	8,01%			196,69	A
187	VALE ALIMENTAÇÃO C/R VINCULADA AO PAT	5,00%			25,57	A
446	TAXA ASSISTENCIAL	1,50%			36,84	A
513	EMPRESTIMO CONSIGNADO MP1292/25 C\R 03		R\$		325,00	A
4025	EMPRESTIMO CONSIGNADO FGTS C\R 01		R\$		283,66	A
4029	EMPRESTIMO CONSIGNADO FGTS C\R 02		R\$		181,00	A
				2.455,70	2.031,04	
		Base INSS	Base FGTS	FGTS	Base IRRF	<b>Líquido:</b>
Assinatura		2.455,70	2.455,70	196,46	0,00	424,66

Empresa: GLOBAL CONSTRUÇÕES SERVIÇOS E MANUTENÇÕES LTDA  
 Estabelecimento: Matriz  
 CNPJ/CEI: 23694541000162

Emissão: 03/02/2026 17:04  
 Usuário: SETOR PESSOAL 2

janeiro/2026

Colaborador:	17	<b>GERALDINO MARTINS DE ALMEIDA FILHO</b>			Admissão:	25/11/2023	Matricula:	17
Cargo:	715210	PEDREIRO			Situação:	Ativo		
CTPS:	9449642-0520\BA	Salário Base:	2.455,70	Tipo de Salário:	Mensalista			
Evento		Referência	Tipo	Provento		Desconto		
1	SALARIO BASE	220,00	hora(s)	2.455,70				A
66	LIQUIDO DE ADIANTAMENTO QUINZENAL	100,00%				982,28		A
108	INSS	8,01%				196,69		A
187	VALE ALIMENTAÇÃO C/R VINCULADA AO PAT	5,00%				25,57		A
446	TAXA ASSISTENCIAL	1,50%				36,84		A
				2.455,70		1.241,38		
		Base INSS	Base FGTS	FGTS	Base IRRF	<b>Líquido:</b>		1.214,32
Assinatura		2.455,70	2.455,70	196,46	0,00			

Colaborador:	18	<b>GIVALDO DOS SANTOS REIS JUNIOR</b>			Admissão:	25/11/2023	Matricula:	18
Cargo:	715210	PEDREIRO			Situação:	Ativo		
CTPS:	25938000-002\BA	Salário Base:	2.455,70	Tipo de Salário:	Mensalista			
Evento		Referência	Tipo	Provento		Desconto		
1	SALARIO BASE	220,00	hora(s)	2.455,70				A
66	LIQUIDO DE ADIANTAMENTO QUINZENAL	100,00%				982,28		A
108	INSS	8,01%				196,69		A
187	VALE ALIMENTAÇÃO C/R VINCULADA AO PAT	5,00%				25,57		A
446	TAXA ASSISTENCIAL	1,50%				36,84		A
4025	EMPRESTIMO CONSIGNADO FGTS C\R 01		R\$			191,84		A
4029	EMPRESTIMO CONSIGNADO FGTS C\R 02		R\$			184,00		A
				2.455,70		1.617,22		
		Base INSS	Base FGTS	FGTS	Base IRRF	<b>Líquido:</b>		838,48
Assinatura		2.455,70	2.455,70	196,46	0,00			

Colaborador:	852	<b>IVANILDO SANTOS DE JESUS</b>			Admissão:	01/08/2025	Matricula:	852
Cargo:	717020	SERVENTE COMUM			Situação:	Ativo		
CTPS:	1011073-6508\BA	Salário Base:	1.621,00	Tipo de Salário:	Mensalista			
Evento		Referência	Tipo	Provento		Desconto		
1	SALARIO BASE	220,00	hora(s)	1.621,00				A
66	LIQUIDO DE ADIANTAMENTO QUINZENAL	100,00%				648,40		A
108	INSS	7,50%				121,57		A
187	VALE ALIMENTAÇÃO C/R VINCULADA AO PAT	5,00%				25,57		A
446	TAXA ASSISTENCIAL	1,50%				24,32		A
				1.621,00		819,86		
		Base INSS	Base FGTS	FGTS	Base IRRF	<b>Líquido:</b>		801,14
Assinatura		1.621,00	1.621,00	129,68	0,00			

Colaborador:	25	<b>JAILSON ALVES DOS SANTOS</b>			Admissão:	01/02/2024	Matricula:	25
Cargo:	992205	ENCARREGADO GERAL			Situação:	Ativo		
CTPS:	1816004-0060\BA	Salário Base:	3.779,04	Tipo de Salário:	Mensalista			
Evento		Referência	Tipo	Provento		Desconto		
1	SALARIO BASE	220,00	hora(s)	3.779,04				A
66	LIQUIDO DE ADIANTAMENTO QUINZENAL	100,00%				1.511,62		A
108	INSS	9,05%				342,07		A
187	VALE ALIMENTAÇÃO C/R VINCULADA AO PAT	5,00%				25,57		A
446	TAXA ASSISTENCIAL	1,50%				56,69		A
				3.779,04		1.935,95		
		Base INSS	Base FGTS	FGTS	Base IRRF	<b>Líquido:</b>		1.843,09
Assinatura		3.779,04	3.779,04	302,32	0,00			

Empresa: GLOBAL CONSTRUÇÕES SERVIÇOS E MANUTENÇÕES LTDA  
 Estabelecimento: Matriz  
 CNPJ/CEI: 23694541000162

Emissão: 03/02/2026 17:04  
 Usuário: SETOR PESSOAL 2

janeiro/2026

Colaborador :	829	<b>JAMERSON CARVALHO DA CONCEIÇÃO</b>			Admissão:	16/07/2025	Matricula:	829
Cargo:	717020	AJUDANTE PRATICO			Situação:	Rescisão 07/01/2026		
CTPS:	0626059-2590\BA	Salário Base:	1.621,00	Tipo de Salário:	Mensalista			
Evento		Referência	Tipo	Provento		Desconto		
147	AVISO PREVIO INDENIZADO PELO EMPREGADOR	30,00	dias(s)	1.621,00				A
149	SALDO DE SALARIO	7,00	dias(s)	378,23				A
151	13º SALARIO REF. AVISO INDENIZADO	1,00	avo(s)	135,08				A
152	FERIAS PROPORCIONAIS	6,00	avo(s)	648,40				A
158	1/3 FERIAS PROPORCIONAIS RESCISAO	3,00	avo(s)	261,16				A
317	FERIAS PROPORCIONAIS INDENIZADA	1,00	avo(s)	135,08				A
108	INSS	7,50%				20,26		A
117	FALTA INJUSTIFICADA	2,00	dias(s)			108,07		A
156	INSS 13º SALARIO	7,50%				10,13		A
162	LIQUIDO DE RESCISAO		R\$			2.525,04		A
336	DEVOLUCAO DE VALE REFEIÇÃO		R\$			511,40		I
446	TAXA ASSISTENCIAL	1,50%				4,05		A
				3.178,95		3.178,95		
		Base INSS	Base FGTS	FGTS	Base IRRF	<b>Líquido:</b>		0,00
Assinatura		405,24	270,16	21,61	0,00			

Colaborador :	30	<b>JOCELINO SANTANA DOS SANTOS</b>			Admissão:	01/04/2024	Matricula:	30
Cargo:	716610	PINTOR			Situação:	Ativo		
CTPS:	99625-00409\SP	Salário Base:	2.455,70	Tipo de Salário:	Mensalista			
Evento		Referência	Tipo	Provento		Desconto		
136	FERIAS	8,00	dias(s)	654,85				A
137	1/3 FERIAS	8,00	dias(s)	218,28				A
140	DIAS TRABALHADOS	22,00	dias(s)	1.800,85				A
66	LIQUIDO DE ADIANTAMENTO QUINZENAL	100,00%				720,34		A
108	INSS	8,09%				216,33		A
143	ADIANTAMENTO DE FERIAS -ESOCIAL		R\$			796,79		A
187	VALE ALIMENTAÇÃO C/R VINCULADA AO PAT	5,00%				13,13		A
446	TAXA ASSISTENCIAL	1,50%				27,01		A
				2.673,98		1.773,60		
		Base INSS	Base FGTS	FGTS	Base IRRF	<b>Líquido:</b>		900,38
Assinatura		2.673,98	2.673,98	213,92	0,00			

Colaborador :	858	<b>JOILSON PEREIRA AVELINO</b>			Admissão:	01/09/2025	Matricula:	858
Cargo:	992205	ENCARREGADO GERAL			Situação:	Ativo		
CTPS:	5951458-0040\BA	Salário Base:	3.779,04	Tipo de Salário:	Mensalista			
Evento		Referência	Tipo	Provento		Desconto		
1	SALARIO BASE	220,00	hora(s)	3.779,04				A
66	LIQUIDO DE ADIANTAMENTO QUINZENAL	100,00%				1.511,62		A
108	INSS	9,05%				342,07		A
187	VALE ALIMENTAÇÃO C/R VINCULADA AO PAT	5,00%				25,57		A
446	TAXA ASSISTENCIAL	1,50%				56,69		A
				3.779,04		1.935,95		
		Base INSS	Base FGTS	FGTS	Base IRRF	<b>Líquido:</b>		1.843,09
Assinatura		3.779,04	3.779,04	302,32	0,00			

Empresa: GLOBAL CONSTRUÇÕES SERVIÇOS E MANUTENÇÕES LTDA  
 Estabelecimento: Matriz  
 CNPJ/CEI: 23694541000162

Emissão: 03/02/2026 17:04  
 Usuário: SETOR PESSOAL 2

janeiro/2026

Colaborador :	14	<b>JOSE CLAUDIO MARQUES RIBEIRO</b>				Admissão:	06/11/2023	Matricula:	14
Cargo:	782510	MOTORISTA DE CARRO LEVE				Situação:	Ativo		
CTPS:	9303595-0001\BA	Salário Base:	2.140,15	Tipo de Salário:	Mensalista				
Evento		Referência	Tipo		Provento	Desconto			
136	FERIAS	13,00	dias(s)		927,40	A			
137	1/3 FERIAS	13,00	dias(s)		309,13	A			
140	DIAS TRABALHADOS	17,00	dias(s)		1.212,75	A			
66	LIQUIDO DE ADIANTAMENTO QUINZENAL	100,00	%			485,10 A			
107	VALE TRANSPORTE	6,00	%			72,76 A			
108	INSS	8,01	%			196,11 A			
143	ADIANTAMENTO DE FERIAS -ESOCIAL		R\$			1.134,35 A			
187	VALE ALIMENTAÇÃO C/R VINCULADA AO PAT	1,00	%			2,72 A			
					2.449,28	1.891,04			
					Base INSS	Base FGTS	FGTS	Base IRRF	<b>Líquido:</b> 558,24
Assinatura					2.449,28	2.449,28	195,94	0,00	

Colaborador :	850	<b>JOSE DOS SANTOS</b>				Admissão:	16/08/2025	Matricula:	850
Cargo:	715210	PEDREIRO				Situação:	Ativo		
CTPS:	0023240-00007\SE	Salário Base:	2.455,70	Tipo de Salário:	Mensalista				
Evento		Referência	Tipo		Provento	Desconto			
1	SALARIO BASE	220,00	hora(s)		2.455,70	A			
66	LIQUIDO DE ADIANTAMENTO QUINZENAL	100,00	%			982,28 A			
108	INSS	8,01	%			196,69 A			
187	VALE ALIMENTAÇÃO C/R VINCULADA AO PAT	5,00	%			25,57 A			
446	TAXA ASSISTENCIAL	1,50	%			36,84 A			
					2.455,70	1.241,38			
					Base INSS	Base FGTS	FGTS	Base IRRF	<b>Líquido:</b> 1.214,32
Assinatura					2.455,70	2.455,70	196,46	0,00	

Colaborador :	851	<b>JUNIO SOUZA SANTOS</b>				Admissão:	16/08/2025	Matricula:	851
Cargo:	715210	PEDREIRO				Situação:	Ativo		
CTPS:	3825131-0050\SE	Salário Base:	2.455,70	Tipo de Salário:	Mensalista				
Evento		Referência	Tipo		Provento	Desconto			
1	SALARIO BASE	220,00	hora(s)		2.455,70	A			
66	LIQUIDO DE ADIANTAMENTO QUINZENAL	100,00	%			982,28 A			
108	INSS	8,01	%			196,69 A			
187	VALE ALIMENTAÇÃO C/R VINCULADA AO PAT	5,00	%			25,57 A			
446	TAXA ASSISTENCIAL	1,50	%			36,84 A			
					2.455,70	1.241,38			
					Base INSS	Base FGTS	FGTS	Base IRRF	<b>Líquido:</b> 1.214,32
Assinatura					2.455,70	2.455,70	196,46	0,00	

Colaborador :	52	<b>MAICON QUEIROZ KONIG</b>				Admissão:	15/11/2024	Matricula:	52
Cargo:	716610	PINTOR				Situação:	Ativo		
CTPS:	5412176-0050\BA	Salário Base:	2.455,70	Tipo de Salário:	Mensalista				
Evento		Referência	Tipo		Provento	Desconto			
1	SALARIO BASE	220,00	hora(s)		2.455,70	A			
66	LIQUIDO DE ADIANTAMENTO QUINZENAL	100,00	%			982,28 A			
108	INSS	8,01	%			196,69 A			
187	VALE ALIMENTAÇÃO C/R VINCULADA AO PAT	5,00	%			25,57 A			
446	TAXA ASSISTENCIAL	1,50	%			36,84 A			
					2.455,70	1.241,38			
					Base INSS	Base FGTS	FGTS	Base IRRF	<b>Líquido:</b> 1.214,32
Assinatura					2.455,70	2.455,70	196,46	0,00	

Empresa: GLOBAL CONSTRUÇÕES SERVIÇOS E MANUTENÇÕES LTDA  
 Estabelecimento: Matriz  
 CNPJ/CEI: 23694541000162

Emissão: 03/02/2026 17:04  
 Usuário: SETOR PESSOAL 2

## janeiro/2026

Colaborador :	51	<b>MARCOS GUILHERME COELHO SANTOS</b>				Admissão:	15/11/2024	Matricula:	51
Cargo:	992205	ENCARREGADO GERAL				Situação:	Ativo		
CTPS:	7795745-0040\BA	Salário Base:	3.779,04	Tipo de Salário:	Mensalista				
Evento		Referência	Tipo	Provento		Desconto			
1	SALARIO BASE	220,00	hora(s)	3.779,04					
66	LIQUIDO DE ADIANTAMENTO QUINZENAL	100,00%				1.511,62 A			
108	INSS	9,05%				342,07 A			
187	VALE ALIMENTAÇÃO C/R VINCULADA AO PAT	5,00%				25,57 A			
446	TAXA ASSISTENCIAL	1,50%				56,69 A			
4025	EMPRESTIMO CONSIGNADO FGTS C\R 01		R\$			731,04 A			
4029	EMPRESTIMO CONSIGNADO FGTS C\R 02		R\$			441,00 A			
				3.779,04		3.107,99			
		Base INSS	Base FGTS	FGTS	Base IRRF	<b>Líquido:</b>			
Assinatura		3.779,04	3.779,04	302,32	0,00	671,05			

Colaborador :	827	<b>MATHEUS LAMBERT CAVALCANTI</b>				Admissão:	16/07/2025	Matricula:	827
Cargo:	717020	SERVENTE COMUM				Situação:	Ativo		
CTPS:	5237629-2883\SP	Salário Base:	1.621,00	Tipo de Salário:	Mensalista				
Evento		Referência	Tipo	Provento		Desconto			
1	SALARIO BASE	220,00	hora(s)	1.621,00					
66	LIQUIDO DE ADIANTAMENTO QUINZENAL	100,00%				648,40 A			
108	INSS	7,50%				121,57 A			
187	VALE ALIMENTAÇÃO C/R VINCULADA AO PAT	5,00%				25,57 A			
446	TAXA ASSISTENCIAL	1,50%				24,32 A			
				1.621,00		819,86			
		Base INSS	Base FGTS	FGTS	Base IRRF	<b>Líquido:</b>			
Assinatura		1.621,00	1.621,00	129,68	0,00	801,14			

Colaborador :	847	<b>NEILSON GOMES SANTOS</b>				Admissão:	01/08/2025	Matricula:	847
Cargo:	782510	MOTORISTA				Situação:	Ativo		
CTPS:	0538739-3557\BA	Salário Base:	2.140,15	Tipo de Salário:	Mensalista				
Evento		Referência	Tipo	Provento		Desconto			
1	SALARIO BASE	220,00	hora(s)	2.140,15					
66	LIQUIDO DE ADIANTAMENTO QUINZENAL	100,00%				856,06 A			
108	INSS	7,86%				168,29 A			
187	VALE ALIMENTAÇÃO C/R VINCULADA AO PAT	5,00%				24,00 A			
				2.140,15		1.048,35			
		Base INSS	Base FGTS	FGTS	Base IRRF	<b>Líquido:</b>			
Assinatura		2.140,15	2.140,15	171,21	0,00	1.091,80			

Empresa: GLOBAL CONSTRUÇÕES SERVIÇOS E MANUTENÇÕES LTDA  
 Estabelecimento: Matriz  
 CNPJ/CEI: 23694541000162

Emissão: 03/02/2026 17:04  
 Usuário: SETOR PESSOAL 2

janeiro/2026

Colaborador:	60	<b>OSEIAS DOS REIS SANTANA</b>			Admissão:	02/05/2025	Matricula:	60
Cargo:	715210	PEDREIRO			Situação:	Rescisão 06/01/2026		
CTPS:	8252943-0030\BA	Salário Base:	2.455,70	Tipo de Salário:	Mensalista			
Evento		Referência	Tipo	Provento		Desconto		
147	AVISO PREVIO INDENIZADO PELO EMPREGADOR	30,00	dias(s)	2.455,70				
149	SALDO DE SALARIO	6,00	dias(s)	491,14				
151	13º SALARIO REF. AVISO INDENIZADO	1,00	avo(s)	204,64				
152	FERIAS PROPORCIONAIS	8,00	avo(s)	1.637,13				
158	1/3 FERIAS PROPORCIONAIS RESCISAO	3,00	avo(s)	613,92				
317	FERIAS PROPORCIONAIS INDENIZADA	1,00	avo(s)	204,64				
108	INSS	7,50%				36,83		
156	INSS 13º SALARIO	7,50%				15,34		
162	LIQUIDO DE RESCISAO		R\$			5.084,81		
187	VALE ALIMENTAÇÃO C/R VINCULADA AO PAT	5,00%				2,56		
336	DEVOLUCAO DE VALE REFEIÇÃO		R\$			460,26		
446	TAXA ASSISTENCIAL	1,50%				7,37		
				5.607,17		5.607,17		
Assinatura		Base INSS	Base FGTS	FGTS	Base IRRF	<b>Líquido:</b>		
		695,78	491,14	39,29	0,00	0,00		

Colaborador:	841	<b>PAULO REBOUCAS DA CRUZ</b>			Admissão:	01/08/2025	Matricula:	841
Cargo:	717020	SERVENTE COMUM			Situação:	Ativo		
CTPS:	0443488-2589\BA	Salário Base:	1.621,00	Tipo de Salário:	Mensalista			
Evento		Referência	Tipo	Provento		Desconto		
1	SALARIO BASE	220,00	hora(s)	1.621,00				
66	LIQUIDO DE ADIANTAMENTO QUINZENAL	100,00%				648,40		
108	INSS	7,50%				121,57		
187	VALE ALIMENTAÇÃO C/R VINCULADA AO PAT	5,00%				25,57		
446	TAXA ASSISTENCIAL	1,50%				24,32		
				1.621,00		819,86		
Assinatura		Base INSS	Base FGTS	FGTS	Base IRRF	<b>Líquido:</b>		
		1.621,00	1.621,00	129,68	0,00	801,14		

Colaborador:	842	<b>PEDRITO EVANGELISTA BARBOSA</b>			Admissão:	01/08/2025	Matricula:	842
Cargo:	715210	PEDREIRO			Situação:	Ativo		
CTPS:	0226555-3565\BA	Salário Base:	2.455,70	Tipo de Salário:	Mensalista			
Evento		Referência	Tipo	Provento		Desconto		
1	SALARIO BASE	220,00	hora(s)	2.455,70				
66	LIQUIDO DE ADIANTAMENTO QUINZENAL	100,00%				982,28		
108	INSS	8,01%				196,69		
187	VALE ALIMENTAÇÃO C/R VINCULADA AO PAT	5,00%				25,57		
446	TAXA ASSISTENCIAL	1,50%				36,84		
				2.455,70		1.241,38		
Assinatura		Base INSS	Base FGTS	FGTS	Base IRRF	<b>Líquido:</b>		
		2.455,70	2.455,70	196,46	0,00	1.214,32		

Empresa: GLOBAL CONSTRUÇÕES SERVIÇOS E MANUTENÇÕES LTDA  
 Estabelecimento: Matriz  
 CNPJ/CEI: 23694541000162

Emissão: 03/02/2026 17:04  
 Usuário: SETOR PESSOAL 2

janeiro/2026

Colaborador:	943	<b>RENAN MARCELO ARGOLO SANTOS</b>			Admissão:	26/01/2026	Matricula:	943
Cargo:	710205	MESTRE DE OBRAS			Situação:	Ativo		
CTPS:	1690756-1690756\BA	Salário Base:	4.000,00	Tipo de Salário:	Mensalista			
Evento		Referência	Tipo	Provento		Desconto		
1	SALARIO BASE	42,60	hora(s)	774,55				A
108	INSS	7,50%				58,09		A
187	VALE ALIMENTAÇÃO C/R VINCULADA AO PAT	5,00%				6,39		A
446	TAXA ASSISTENCIAL	1,50%				11,61		A
				774,55		76,09		
		Base INSS	Base FGTS	FGTS	Base IRRF	<b>Líquido:</b>		698,46
Assinatura		774,55	774,55	61,96	0,00			

Colaborador:	826	<b>RENATO FELIPE MORAIS DA SILVA</b>			Admissão:	16/07/2025	Matricula:	826
Cargo:	717020	SERVENTE COMUM			Situação:	Ativo		
CTPS:	8670764-1565\BA	Salário Base:	1.621,00	Tipo de Salário:	Mensalista			
Evento		Referência	Tipo	Provento		Desconto		
1	SALARIO BASE	220,00	hora(s)	1.621,00				A
66	LIQUIDO DE ADIANTAMENTO QUINZENAL	100,00%				648,40		A
108	INSS	7,50%				56,61		A
117	FALTA INJUSTIFICADA	17,00	dias(s)			866,10		I
187	VALE ALIMENTAÇÃO C/R VINCULADA AO PAT	5,00%				25,57		A
446	TAXA ASSISTENCIAL	1,50%				24,32		A
				1.621,00		1.621,00		
		Base INSS	Base FGTS	FGTS	Base IRRF	<b>Líquido:</b>		0,00
Assinatura		754,90	754,90	60,39	0,00			

Colaborador:	844	<b>ROBSON ALMEIDA DOS SANTOS</b>			Admissão:	01/08/2025	Matricula:	844
Cargo:	715210	PEDREIRO			Situação:	Ativo		
CTPS:	086505-00340\SP	Salário Base:	2.455,70	Tipo de Salário:	Mensalista			
Evento		Referência	Tipo	Provento		Desconto		
1	SALARIO BASE	220,00	hora(s)	2.455,70				A
66	LIQUIDO DE ADIANTAMENTO QUINZENAL	100,00%				982,28		A
108	INSS	8,01%				196,69		A
187	VALE ALIMENTAÇÃO C/R VINCULADA AO PAT	5,00%				25,57		A
446	TAXA ASSISTENCIAL	1,50%				36,84		A
4025	EMPRESTIMO CONSIGNADO FGTS C\R 01		R\$			307,31		A
4029	EMPRESTIMO CONSIGNADO FGTS C\R 02		R\$			307,31		A
				2.455,70		1.856,00		
		Base INSS	Base FGTS	FGTS	Base IRRF	<b>Líquido:</b>		599,70
Assinatura		2.455,70	2.455,70	196,46	0,00			

Empresa: GLOBAL CONSTRUÇÕES SERVIÇOS E MANUTENÇÕES LTDA  
 Estabelecimento: Matriz  
 CNPJ/CEI: 23694541000162

Emissão: 03/02/2026 17:04  
 Usuário: SETOR PESSOAL 2

janeiro/2026

Colaborador:	853	<b>RONISON ABRAAO DOS SANTOS COUTINHO</b>				Admissão:	16/08/2025	Matricula:	853
Cargo:	717020	SERVENTE COMUM				Situação:	Rescisão 23/01/2026		
CTPS:	0853535-4506\SE	Salário Base:	1.621,00	Tipo de Salário:	Mensalista				
Evento		Referência	Tipo		Provento	Desconto			
149	SALDO DE SALARIO	23,00	dias(s)		1.242,77				
150	13º SALARIO RESCISAO	1,00	avo(s)		135,08				
152	FERIAS PROPORCIONAIS	5,00	avo(s)		675,42				
158	1/3 FERIAS PROPORCIONAIS RESCISAO	3,00	avo(s)		225,14				
37	AVISO PREVIO INDENIZADO EMPREGADO	30,00	dias(s)			849,88			
66	LIQUIDO DE ADIANTAMENTO QUINZENAL	100,00	%			648,40			
108	INSS	7,50	%			93,20			
156	INSS 13º SALARIO	7,50	%			10,13			
187	VALE ALIMENTAÇÃO C/R VINCULADA AO PAT	5,00	%			19,18			
336	DEVOLUCAO DE VALE REFEIÇÃO		R\$			638,98			
446	TAXA ASSISTENCIAL	1,50	%			18,64			
					2.278,41	2.278,41			
		Base INSS	Base FGTS	FGTS	Base IRRF	<b>Líquido:</b>			
Assinatura		1.377,85	1.377,85	110,23	0,00	0,00			

Colaborador:	944	<b>SAMUEL ANDRADE SOARES</b>				Admissão:	26/01/2026	Matricula:	944
Cargo:	717020	AJUDANTE COMUM				Situação:	Ativo		
CTPS:	9831-0040\BA	Salário Base:	1.621,00	Tipo de Salário:	Mensalista				
Evento		Referência	Tipo		Provento	Desconto			
1	SALARIO BASE	42,60	hora(s)		313,88				
108	INSS	7,50	%			23,54			
187	VALE ALIMENTAÇÃO C/R VINCULADA AO PAT	5,00	%			6,39			
446	TAXA ASSISTENCIAL	1,50	%			4,71			
					313,88	34,64			
		Base INSS	Base FGTS	FGTS	Base IRRF	<b>Líquido:</b>			
Assinatura		313,88	313,88	25,11	0,00	279,24			

Colaborador:	59	<b>UBIRATAN DE JESUS SANTOS</b>				Admissão:	02/05/2025	Matricula:	59
Cargo:	992205	ENCARREGADO GERAL				Situação:	Ativo		
CTPS:	0226855-0050\BA	Salário Base:	3.779,04	Tipo de Salário:	Mensalista				
Evento		Referência	Tipo		Provento	Desconto			
1	SALARIO BASE	220,00	hora(s)		3.779,04				
66	LIQUIDO DE ADIANTAMENTO QUINZENAL	100,00	%			1.511,62			
108	INSS	9,05	%			342,07			
187	VALE ALIMENTAÇÃO C/R VINCULADA AO PAT	5,00	%			25,57			
446	TAXA ASSISTENCIAL	1,50	%			56,69			
					3.779,04	1.935,95			
		Base INSS	Base FGTS	FGTS	Base IRRF	<b>Líquido:</b>			
Assinatura		3.779,04	3.779,04	302,32	0,00	1.843,09			



Empresa: GLOBAL CONSTRUÇÕES SERVIÇOS E MANUTENÇÕES LTDA  
 Estabelecimento: Matriz  
 CNPJ/CEI: 23694541000162

Emissão: 03/02/2026 17:04  
 Usuário: SETOR PESSOAL 2

janeiro/2026

Colaborador :	845	<b>VICENTE DA SILVA</b>			Admissão:	01/08/2025	Matricula:	845
Cargo:	715210	PEDREIRO			Situação:	Ativo		
CTPS:	42246-00066\BA	Salário Base:	2.455,70	Tipo de Salário:	Mensalista			
Evento		Referência	Tipo	Provento		Desconto		
1	SALARIO BASE	220,00	hora(s)	2.455,70				A
66	LIQUIDO DE ADIANTAMENTO QUINZENAL	100,00%				982,28		A
108	INSS	8,01%				196,69		A
187	VALE ALIMENTAÇÃO C/R VINCULADA AO PAT	5,00%				25,57		A
446	TAXA ASSISTENCIAL	1,50%				36,84		A
				2.455,70		1.241,38		
		Base INSS	Base FGTS	FGTS	Base IRRF	<b>Líquido:</b>		1.214,32
Assinatura		2.455,70	2.455,70	196,46	0,00			

Colaborador :	36	<b>VIDAL MENDES DA SILVA</b>			Admissão:	17/06/2024	Matricula:	36
Cargo:	715210	PEDREIRO			Situação:	Ativo		
CTPS:	9317218-001\BA	Salário Base:	2.455,70	Tipo de Salário:	Mensalista			
Evento		Referência	Tipo	Provento		Desconto		
1	SALARIO BASE	220,00	hora(s)	2.455,70				A
66	LIQUIDO DE ADIANTAMENTO QUINZENAL	100,00%				982,28		A
107	VALE TRANSPORTE	6,00%				147,34		A
108	INSS	8,01%				196,69		A
187	VALE ALIMENTAÇÃO C/R VINCULADA AO PAT	5,00%				25,57		A
446	TAXA ASSISTENCIAL	1,50%				36,84		A
				2.455,70		1.388,72		
		Base INSS	Base FGTS	FGTS	Base IRRF	<b>Líquido:</b>		1.066,98
Assinatura		2.455,70	2.455,70	196,46	0,00			

Colaborador :	46	<b>WALES COSTA CRUZ</b>			Admissão:	19/08/2024	Matricula:	46
Cargo:	717020	SERVENTE COMUM			Situação:	Ativo		
CTPS:	6963995-0030\SE	Salário Base:	1.621,00	Tipo de Salário:	Mensalista			
Evento		Referência	Tipo	Provento		Desconto		
136	FERIAS	8,00	dias(s)	432,27				A
137	1/3 FERIAS	8,00	dias(s)	144,09				A
140	DIAS TRABALHADOS	22,00	dias(s)	1.188,73				A
66	LIQUIDO DE ADIANTAMENTO QUINZENAL	100,00%				475,49		A
108	INSS	7,62%				134,53		A
143	ADIANTAMENTO DE FERIAS -ESOCIAL		R\$			532,87		A
187	VALE ALIMENTAÇÃO C/R VINCULADA AO PAT	5,00%				13,13		A
446	TAXA ASSISTENCIAL	1,50%				17,83		A
				1.765,09		1.173,85		
		Base INSS	Base FGTS	FGTS	Base IRRF	<b>Líquido:</b>		591,24
Assinatura		1.765,09	1.765,09	141,21	0,00			

Colaborador :	824	<b>WENDEL DE JESUS SANTOS</b>			Admissão:	16/07/2025	Matricula:	824
Cargo:	717020	SERVENTE COMUM			Situação:	Ativo		
CTPS:	8649810-3574\BA	Salário Base:	1.621,00	Tipo de Salário:	Mensalista			
Evento		Referência	Tipo	Provento		Desconto		
1	SALARIO BASE	220,00	hora(s)	1.621,00				A
66	LIQUIDO DE ADIANTAMENTO QUINZENAL	100,00%				648,40		A
108	INSS	7,50%				121,57		A
187	VALE ALIMENTAÇÃO C/R VINCULADA AO PAT	5,00%				25,57		A
446	TAXA ASSISTENCIAL	1,50%				24,32		A
				1.621,00		819,86		
		Base INSS	Base FGTS	FGTS	Base IRRF	<b>Líquido:</b>		801,14
Assinatura		1.621,00	1.621,00	129,68	0,00			

Empresa: GLOBAL CONSTRUÇÕES SERVIÇOS E MANUTENÇÕES LTDA  
 Estabelecimento: Matriz  
 CNPJ/CEI: 23694541000162

Emissão: 03/02/2026 17:04  
 Usuário: SETOR PESSOAL 2

## janeiro/2026

### Resumo agrupado dos eventos

Evento		Provento	Desconto				
1	SALARIO BASE	75.152,99					
112	SALARIO FAMILIA	135,08					
147	AVISO PREVIO INDENIZADO PELO EMPREGADOR	4.076,70					
149	SALDO DE SALARIO	2.112,14					
151	13º SALARIO REF. AVISO INDENIZADO	339,72					
152	FERIAS PROPORCIONAIS	2.960,95					
158	1/3 FERIAS PROPORCIONAIS RESCISAO	1.100,22					
317	FERIAS PROPORCIONAIS INDENIZADA	339,72					
136	FERIAS	2.014,52					
137	1/3 FERIAS	671,50					
140	DIAS TRABALHADOS	4.202,33					
150	13º SALARIO RESCISAO	135,08					
66	LIQUIDO DE ADIANTAMENTO QUINZENAL		31.764,93				
108	INSS		6.813,36				
187	VALE ALIMENTAÇÃO C/R VINCULADA AO PAT		814,65				
446	TAXA ASSISTENCIAL		1.127,47				
107	VALE TRANSPORTE		391,02				
513	EMPRESTIMO CONSIGNADO MP1292/25 C\R 03		325,00				
4025	EMPRESTIMO CONSIGNADO FGTS C\R 01		1.513,85				
4029	EMPRESTIMO CONSIGNADO FGTS C\R 02		1.113,31				
117	FALTA INJUSTIFICADA		974,17				
156	INSS 13º SALARIO		35,60				
162	LIQUIDO DE RESCISAO		7.609,85				
336	DEVOLUCAO DE VALE REFEIÇÃO		1.610,64				
143	ADIANTAMENTO DE FERIAS -SOCIAL		2.464,01				
37	AVISO PREVIO INDENIZADO EMPREGADO		849,88				
Ocorrências no Mês		93.240,95	57.407,74				
		<b>Líquido:</b>	35.833,21				
Ativos	Férias	Rescisões	Doentes	Lactantes	Outros		
38	3	3	0	0	1		

### Informações complementares do resumo

FGTS Mensal	6.850,08	Valor total base de INSS	83.654,11
FGTS de Rescisão	414,22	DARF - Segurados	6.848,96
Base do FGTS 2%	0,00	Valor Base do INSS Patronal	83.654,11
Total base FGTS 2% na rescisão	0,00	DARF (Empresa) 20,000%	16.730,82
Base do FGTS 8%	85.625,51	DARF (R.A.T. = 3,000%) e (F.A.P.= 1,8543%)	4.653,59
Base FGTS 8% na Rescisão	5.177,72	DARF - Terceiros Autônomos FPAS 620 2.5% fixo)	0,00
Valor total de sócios	0,00	DARF (TERCEIROS) 5,800%	4.851,94
Valor total de autônomos	0,00	DARF (AUTONOMO) 20,000%	0,00
Valor total do INSS recolhido	6.848,96	DARF (SÓCIO) 20,000%	0,00
Total salário maternidade(inss)	0,00	DARF - Salário Família	135,08
Total salário maternidade(empregador)	0,00	DARF - Retenção do Tomador	0,00
Base de IRRF	84.628,28	Compensação	0,00
Rat Agente Nocivo 12% - Ocorrência 02	0,00	DARF - Valor a pagar	32.950,23
Rat Agente Nocivo 09% - Ocorrência 03	0,00		
Rat Agente Nocivo 06% - Ocorrência 04	0,00		
Rat Agente Nocivo 12% - Ocorrência 06	0,00		
Rat Agente Nocivo 09% -Ocorrência 07	0,00		
Rat Agente Nocivo 06% - Ocorrência 08	0,00		

Pagar este documento até

**20/02/2026**  
às 21:59:59 (Brasília)

CPF/CNPJ do Empregador  
23.694.541

Nome/Razão Social do Empregador  
GLOBAL CONSTRUCOES SERVICOS E MANUTENCOES LTDA

Núm. de Pág.  
1

Identificador  
0126021220931960-0

Tag  
12/02/2026 23:12

Valor a recolher

**9.895,80**

### Composição do Documento

#### Informações de recolhimentos do FGTS

Competência	Quantidade Trabalhadores	FGTS Mensal	FGTS Rescisório	Indenização Compensatória	Encargos FGTS	Total
01/2026	39	6.933,79	0,00	0,00	9,85	6.943,64
<b>Total FGTS:</b>		<b>6.933,79</b>	<b>0,00</b>	<b>0,00</b>	<b>9,85</b>	<b>6.943,64</b>

#### Informações de recolhimentos do Consignado

Competência	Consignado	Total
01/2026	2.952,16	2.952,16
<b>Total Consignado:</b>	<b>2.952,16</b>	<b>2.952,16</b>

**Total da Guia: 9.895,80**

#### Observações

Data de geração da Guia: 12/02/2026 às 23:12:59 - Página 1/1  
O detalhamento da guia pode ser consultado através do endereço <https://fgtsdigital.sistema.gov.br>



GLOBAL CONSTRUCOES SERVICOS E MANUTENCOE

Agência: 3747 Conta: 130091430

Valor  
R\$ 9.895,80Identificação do pagamento  
6048a96fd05a4df8bef56ede928bccfcInformação para o pagador  
0126021220931960-012/02/2026  
23:122952.16Informações adicionais  
-Forma de pagamento  
Ag 3747 Cc 130091430Data de vencimento  
20/02/2026Receber após o vencimento  
NãoValor original  
R\$ 9.895,80Desconto/Abatimento  
R\$ 0,00Juros  
R\$ 0,00Multa  
R\$ 0,00

## Dados do recebedor

Para  
CEF MATRIZChave  
c75e4ec6-9881-4240-a2f3-  
3672b7fe56c1CPF/CNPJ  
00.360.305/0001-04

## Dados do pagador

De  
GLOBAL CONSTRUCOES SERVICOS E  
MANUTENCOES LTDACPF/CNPJ  
23.694.541/0001-62Instituição  
BCO SANTANDER (BRASIL) S.A.ID/Transação  
E90400888202602191205YN04668779  
6Data/Hora da transação  
19/02/2026 - 09:05:48Código de autenticação  
IBE06D44D925D517D4B6EAD

## Central de Atendimento Santander Empresarial

4004-2125 (Regiões Metropolitanas)  
0800 726 2125 (Demais Localidades)  
0800 723 5007 (Pessoas com deficiência auditiva ou de fala)

## SAC - Atendimento 24h por dia, todos os dias.

0800 762 7777  
0800 771 0401 (Pessoas com deficiência auditiva ou de fala)  
Ouvidoria - Das 9h às 18h, de segunda a sexta-feira, exceto feriado.  
0800 726 0322  
0800 771 0301 (Pessoas com deficiência auditiva ou de fala)